

Rapport de mission de repérage des matériaux et produits contenant de l'amiante pour l'établissement du constat établi à l'occasion de la vente d'un immeuble bâti

Articles R.1334-29-7, R.1334-14, R.1334-15 et 16, R.1334-20 et 21 du Code de la Santé Publique (introduits par le Décret n°2011-629 du 3 juin 2011) ; Arrêtés du 12 décembre 2012 ; Norme NF X46-020 d'août 2017

A INFORMATIONS GENERALES

A.1 DESIGNATION DU BATIMENT

| | | | |
|------------|--|--------------------------------|--------------------------|
| Adresse : | 26 rue de la Monnaie 35000 RENNES | Numéro de Lot : | NC |
| | | Référence Cadastre : | Non communiqué(e) |
| | | Date du Permis de Construire : | Non Communiquée |
| Étage : | SO | | |
| Escalier : | SO | | |
| Bâtiment : | Hotel d'Artilerie | | |
| Porte : | SO | | |

Nature du bâtiment : **Bâtiment**
Cat. du bâtiment :

A.2 DÉSIGNATION DU DONNEUR D'ORDRE

Nom : **DIRECTION REGIONALE FINANCES
PUBLIQUES DE BRETAGNE ET DEP ILLE-ET-
VILAINE**

Adresse : **Avenue Jean Janvier
35000 RENNES**

Qualité :

DÉSIGNATION DU PROPRIÉTAIRE

Nom, Prénom : **DIRECTION REGIONALE FINANCES
PUBLIQUES DE BRETAGNE ET DEP
ILLE-ET-VILAINE**

Adresse : **Avenue Jean Janvier
35000 RENNES**

A.3 EXECUTION DE LA MISSION

| | | |
|---|--|--|
| Rapport N° : 54209-101843 A | Laboratoire d'Analyses : | Eurofins Analyse pour le Bâtiment Nord |
| Le repérage à été réalisé par : GOUBAULT Antonin | Adresse laboratoire : | 557 route de Noyelles PA du Pommier 62110 HÉNIN- BEAUMONT |
| N° certificat de qualification : C3416 | Numéro d'accréditation : | 1-1593 |
| Date d'obtention : 02/07/2021 | Organisme d'assurance professionnelle : | AXA IARD |
| Le présent rapport est établi par une personne dont les compétences sont certifiées par : QUALIXPERT 17, rue Borrel 81100 CASTRES | Adresse assurance : | 313 terrasses de l'Arche 92000 NANTERRE |
| Date de la commande : 12/05/2022 | N° de contrat d'assurance : | RC 5271124804 |
| Accompagnateur : Aucun | Date de validité : | 31/12/2022 |

B CACHET DU DIAGNOSTIQUEUR

Signature et Cachet de l'entreprise



ADIAG
ZAC des Mottais
Rue des Bregeons
35400 SAINT MALO
Siret : 483 336 319 00098
Tél : 02 14 74 64 40 - centreouest@adiag.apave.com

DATE D'ÉTABLISSEMENT DU RAPPORT

Date d'établissement du rapport :
Fait à **SAINT-MALO** le **23/05/2022**
Cabinet : **ADIAG**
Nom du diagnostiqueur : **GOUBAULT Antonin**

Le présent rapport ne peut être reproduit que dans son intégralité, et avec l'accord écrit de son signataire.

C SOMMAIRE

| | |
|--|------------|
| INFORMATIONS GENERALES | 1 |
| DESIGNATION DU BATIMENT..... | 1 |
| DÉSIGNATION DU DONNEUR D'ORDRE | 1 |
| DÉSIGNATION DU PROPRIÉTAIRE..... | 1 |
| EXECUTION DE LA MISSION | 1 |
| CACHET DU DIAGNOSTIQUEUR | 1 |
| DATE D'ÉTABLISSEMENT DU RAPPORT | 1 |
| SOMMAIRE | 2 |
| CONCLUSION(S) | 3 |
| 1. DANS LE CADRE DE LA MISSION DECRITE EN TETE DE RAPPORT, IL A ETE REPERE DES MATERIAUX ET PRODUITS CONTENANT DE L'AMIANTE : | 3 |
| IL EST NECESSAIRE D'AVERTIR DE LA PRESENCE D'AMIANTE TOUTE PERSONNE POUVANT INTERVENIR SUR OU A PROXIMITE DES MATERIAUX ET PRODUITS CONCERNES OU DE CEUX LES RECOUVRANT OU LES PROTEGEANT. | 3 |
| 2. LISTE DES MATERIAUX CONTENANT DE L'AMIANTE HORS CHAMPS D'INVESTIGATION | 4 |
| IL EST NECESSAIRE D'AVERTIR DE LA PRESENCE D'AMIANTE TOUTE PERSONNE POUVANT INTERVENIR SUR OU A PROXIMITE DES MATERIAUX ET PRODUITS CONCERNES OU DE CEUX LES RECOUVRANT OU LES PROTEGEANT. | 4 |
| 3. DANS LE CADRE DE LA MISSION DECRITE EN TETE DE RAPPORT, IL A ETE REPERE DES MATERIAUX ET PRODUITS SUSCEPTIBLES DE CONTENIR DE L'AMIANTE : APRES ANALYSE, ILS NE CONTIENNENT PAS D'AMIANTE. | 4 |
| 4. LISTE DES LOCAUX NON VISITES ET JUSTIFICATION..... | 4 |
| 5. LISTE DES ELEMENTS NON INSPECTES ET JUSTIFICATION..... | 4 |
| PROGRAMME DE REPERAGE | 5 |
| LISTE A DE L'ANNEXE 13-9 DU CODE DE LA SANTE PUBLIQUE (ART R.1334-20)..... | 5 |
| LISTE B DE L'ANNEXE 13-9 DU CODE DE LA SANTE PUBLIQUE (ART R.1334-21)..... | 5 |
| CONDITIONS DE REALISATION DU REPERAGE | 6 |
| RAPPORTS PRECEDENTS | 6 |
| | 6 |
| RESULTATS DETAILLES DU REPERAGE | 7 |
| LISTE DES PIÈCES VISITÉES / NON VISITÉES ET JUSTIFICATION..... | 7 |
| DESCRIPTION DES REVETEMENTS EN PLACE AU JOUR DE LA VISITE | 11 |
| LISTE DES MATERIAUX OU PRODUITS CONTENANT DE L'AMIANTE, APRES ANALYSE..... | 71 |
| LISTE DES MATERIAUX OU PRODUITS CONTENANT DE L'AMIANTE (AUTRES CRITÈRES DE DECISION)..... | 71 |
| LISTE DES MATERIAUX OU PRODUITS NE CONTENANT PAS D'AMIANTE..... | 72 |
| RESULTATS HORS CHAMP D'INVESTIGATION..... | 73 |
| COMMENTAIRES : | 75 |
| ÉLÉMENTS D'INFORMATION | 76 |
| ANNEXE 1 – CROQUIS | 77 |
| ANNEXE 2 – ETAT DE CONSERVATION DES MATERIAUX ET PRODUITS | 83 |
| ANNEXE 3 – RECOMMANDATIONS GÉNÉRALES DE SÉCURITÉ | 96 |
| ANNEXE 4 – AUTRES DOCUMENTS | 98 |
| ATTESTATION(S) | 150 |

D CONCLUSION(S)

Dans le cadre de la mission objet du présent rapport, il a été repéré des matériaux et produits contenant de l'amiante

1. Dans le cadre de la mission décrite en tête de rapport, il a été repéré des matériaux et produits contenant de l'amiante :

| Local | Étage | Composant de la construction | Zone | Partie de composant | Liste | Méthode |
|---------------------------|-----------|------------------------------|------------|-----------------------------------|-------|--------------------|
| Vide-sanitaire | Sous-sol | Conduit de fluide | | Fibres-ciment | B | Document consulté |
| Salle de Restauration n°2 | R+1 | Mur - sous bassement | A, B, C, D | Amiante ciment - Peinture | B | Résultat d'analyse |
| Couloir n°2 | R+1 | Revêtement de sol | Sol | Dalle de sol | B | Résultat d'analyse |
| Couloir n°3 | R+1 | Revêtement de sol | Sol | Dalle de sol - Dalles de sol | B | Résultat d'analyse |
| Sanitaires n°8 | R+2 | Faux-plafond | Plafond | Plaque de faux-plafond - Peinture | A | Document consulté |
| Grenier n°2 | R+2 | Conduit de fluide | | Fibres-ciment | B | Document consulté |
| Chambre n°5 | R+2 | Plaques | Mur | Fibres-ciment | B | Document consulté |
| Douche n°4 | R+2 | Faux-plafond | Plafond | Plaque de faux-plafond - Peinture | A | Résultat d'analyse |
| Exterieur | Extérieur | Conduits de fluide | | Fibres-ciment | B | Document consulté |

Il est nécessaire d'avertir de la présence d'amiante toute personne pouvant intervenir sur ou à proximité des matériaux et produits concernés ou de ceux les recouvrant où les protégeant.

→ Obligation(s) du propriétaire

Voir grille(s) d'évaluation(s) de l'état de conservation des matériaux et produits en annexe.

| Local | Étage | Composant de la construction | Zone | Partie de composant | Obligation |
|----------------|-------|------------------------------|---------|-----------------------------------|--|
| Sanitaires n°8 | R+2 | Faux-plafond | Plafond | Plaque de faux-plafond - Peinture | Faire réaliser une évaluation périodique de l'état de conservation des faux-plafonds |
| Douche n°4 | R+2 | Faux-plafond | Plafond | Plaque de faux-plafond - Peinture | Faire réaliser une évaluation périodique de l'état de conservation des faux-plafonds |

Les propriétaires soumis à une **obligation de travaux** doivent **transmettre au préfet de leur département**, dans un délai de **deux mois suivant leur prise de connaissance de l'obligation de ces travaux** l'objet des **mesures conservatoires** mises en œuvre dans l'attente de ces travaux, **et dans un délai de douze mois un calendrier de ces travaux obligatoires et l'objet de ces travaux à réaliser.**

→ Recommandation(s) au propriétaire

Voir grille(s) d'évaluation(s) de l'état de conservation des matériaux et produits en annexe.

EP - Évaluation périodique

| Local | Étage | Composant de la construction | Zone | Partie de composant |
|---------------|-------|------------------------------|------|---------------------|
| Laboratoire 1 | RDC | Porte coupe-feu | Mur | Joint |

| Local | Étage | Composant de la construction | Zone | Partie de composant |
|---------------------------|-----------|------------------------------|------------|------------------------------|
| Vide-sanitaire | Sous-sol | Conduit de fluide | | Fibres-ciment |
| Salle de Restauration n°2 | R+1 | Mur - sous bassement | A, B, C, D | Amiante ciment - Peinture |
| Couloir n°2 | R+1 | Revêtement de sol | Sol | Dalle de sol |
| Couloir n°3 | R+1 | Revêtement de sol | Sol | Dalle de sol - Dalles de sol |
| Grenier n°2 | R+2 | Conduit de fluide | | Fibres-ciment |
| Chambre n°5 | R+2 | Plaques | Mur | Fibres-ciment |
| Exterieur | Extérieur | Conduits de fluide | | Fibres-ciment |

2. Liste des matériaux contenant de l'amiante hors champs d'investigation

(Non visés par la liste A ou la liste B de l'annexe 13-9 du code de la santé publique)

| Local | Étage | Composant de la construction | Zone | Partie de composant | Méthode |
|---------------|-------|------------------------------|------|---------------------|--------------------|
| Laboratoire 1 | RDC | Porte coupe-feu | Mur | Joint | Résultat d'analyse |

Il est nécessaire d'avertir de la présence d'amiante toute personne pouvant intervenir sur ou à proximité des matériaux et produits concernés ou de ceux les recouvrant ou les protégeant.

3. Dans le cadre de la mission décrite en tête de rapport, il a été repéré des matériaux et produits susceptibles de contenir de l'amiante : après analyse, ils ne contiennent pas d'amiante

| Local | Étage | Composant de la construction | Zone | Partie de composant | Liste |
|---------|---------|------------------------------|------|---------------------|-------|
| Combles | Combles | Conduit de fluide | | Calorifuge | C |

4. Liste des locaux non visités et justification

Aucun

5. Liste des éléments non inspectés et justification

Aucun

E PROGRAMME DE REPERAGE

La mission porte sur le repérage de l'amiante dans les éléments suivants (liste A et liste B de l'annexe 13-9 du code de la santé publique) :

Liste A de l'annexe 13-9 du code de la santé publique (Art R.1334-20)

| COMPOSANT À SONDER OU À VÉRIFIER |
|----------------------------------|
| Flocages |
| Calorifugeages |
| Faux plafonds |

L'opérateur communiquera au préfet les rapports de repérage de certains établissements dans lesquels il a identifié des matériaux de la liste A contenant de l'amiante dégradés, qui nécessitent des travaux de retrait ou confinement ou une surveillance périodique avec mesure d'empoussièrement. Cette disposition a pour objectif de mettre à la disposition des préfets toutes les informations utiles pour suivre ces travaux à venir et le respect des délais. Parallèlement, le propriétaire transmettra au préfet un calendrier de travaux et une information sur les mesures conservatoires mises en œuvre dans l'attente des travaux. Ces transmissions doivent également permettre au préfet d'être en capacité de répondre aux cas d'urgence (L.1334-16).

Liste B de l'annexe 13-9 du code de la santé publique (Art R.1334-21)

| COMPOSANT DE LA CONSTRUCTION | PARTIE DU COMPOSANT À VÉRIFIER OU À SONDER |
|--|--|
| 1. Parois verticales intérieures | |
| Murs et cloisons « en dur » et poteaux (périphériques et intérieurs). Cloisons (légères et préfabriquées), gaines et coffres. | Enduits projetés, revêtements durs (plaques menuiserie, amiante-ciment) et entourages de poteaux (carton, amiante-ciment, matériau sandwich, carton + plâtre), coffrage perdu. Enduits projetés, panneaux de cloisons. |
| 2. Planchers et plafonds | |
| Plafonds, poutres et charpentes, gaines et coffres. Planchers. | Enduits projetés, panneaux collés ou vissés. Dalles de sol |
| 3. Conduits, canalisations et équipements intérieurs | |
| Conduits de fluides (air, eau, autres fluides...) Clapets/volets coupe-feu Portes coupe-feu. Vide-ordures. | Conduits, enveloppes de calorifuges. Clapets, volets, rebouchage. Joints (tresses, bandes). Conduits. |
| 4. Éléments extérieurs | |
| Toitures. Bardages et façades légères. Conduits en toiture et façade. | Plaques, ardoises, accessoires de couverture (composites, fibres-ciment), Bardeaux bitumineux. Plaques, ardoises, panneaux (composites, fibres-ciment). Conduits en amiante-ciment : eaux pluviales, eaux usées, conduits de fumée. |

F CONDITIONS DE REALISATION DU REPERAGE

Le repérage a pour objectif une recherche et un constat de la présence de matériaux ou produits contenant de l'amiante selon la liste citée au programme de repérage.

Conditions spécifiques du repérage :

Ce repérage est limité aux matériaux accessibles sans travaux destructifs c'est-à-dire n'entraînant pas de réparation, remise en état ou ajout de matériau ou ne faisant pas perdre sa fonction au matériau.

En conséquence, les revêtements et doublages (des plafonds, murs, sols ou conduits) qui pourraient recouvrir des matériaux susceptibles de contenir de l'amiante ne peuvent pas être déposés ou détruits.

Procédures de prélèvement :

Les prélèvements sur des matériaux ou produits susceptibles de contenir de l'amiante sont réalisés en vertu des dispositions du Code du Travail.

Le matériel de prélèvement est adapté à l'opération à réaliser afin de générer le minimum de poussières. Dans le cas où une émission de poussières est prévisible, le matériau ou produit est mouillé à l'eau à l'endroit du prélèvement (sauf risque électrique) et, si nécessaire, une protection est mise en place au sol ; de même, le point de prélèvement est stabilisé après l'opération.

Pour chaque prélèvement, des outils propres et des gants à usage unique sont utilisés afin d'éliminer tout risque de contamination croisée. Dans tous les cas, les équipements de protection individuelle sont à usage unique.

L'échantillon est immédiatement conditionné, après son prélèvement, dans un double emballage individuel étanche.

Les informations sur toutes les conditions existantes au moment du prélèvement susceptibles d'influencer l'interprétation des résultats des analyses (environnement du matériau, contamination éventuelle, etc.) seront, le cas échéant, mentionnées dans la fiche d'identification et de cotation en annexe.

Avertissements :

Le repérage est réalisé conformément à la norme NF X 46-020, qui prescrit la fréquence minimale des prélèvements et des sondages au sein de zones présentant des similitudes d'ouvrage. Compte tenu de l'hétérogénéité de certains matériaux et de leur mise en œuvre parfois aléatoire (par exemple les enduits), il est possible que certains éléments n'aient pu être identifiés avant le début des travaux. En cas de doute, des investigations approfondies devront être engagées.

Afin de faciliter la localisation de certains matériaux ou produits, l'opérateur peut indiquer des zones selon la convention suivante : « A » désigne la zone de l'accès au local. Les autres zones sont nommées « B », « C », « D », ... dans le sens des aiguilles d'une montre.

Le repérage a été réalisé le : 17/05/2022

Liste des écarts, adjonctions ou suppression d'information de la norme NFX 46-020 - Août 2017 : Sans objet

Documents fournis : **Dossier technique amiante (DTA)**
Plan

Moyens mis à disposition : **Néant**

G RAPPORTS PRECEDENTS

| Date | Référence | Société | Objet | Conclusions |
|------------|--------------------------------------|---------|---|---|
| 15/09/2015 | A315382261_DTA_HOTEL-DE-L4ARTILLERIE | APAVE | Rapport de mission de repérage des matériaux et produits contenant de l'amiante à intégrer au dossier technique «amiante» | Dans le cadre de la mission décrit en tête de rapport, il a été repéré des matériaux et produits contenant de l'amiante |

H RESULTATS DETAILLES DU REPERAGE

LISTE DES PIÈCES VISITÉES / NON VISITÉES ET JUSTIFICATION

| Local / partie d'immeuble | Étage | Visitée | Justification (locaux non visités) |
|---------------------------|-------|---------|------------------------------------|
| WC n°1 | RDC | OUI | |
| WC n°2 | RDC | OUI | |
| WC n°3 | RDC | OUI | |
| Vestiaires | RDC | OUI | |
| Dégagement n°1 | RDC | OUI | |
| WC n°4 | RDC | OUI | |
| Dégagement n°2 | RDC | OUI | |
| Dégagement n°3 | RDC | OUI | |
| Dégagement n°4 | RDC | OUI | |
| Chambre n°1 | RDC | OUI | |
| Local n°1 | RDC | OUI | |
| Local n°2 | RDC | OUI | |
| Bureau n°1 | RDC | OUI | |
| Bureau n°2 | RDC | OUI | |
| Couloir n°1 | RDC | OUI | |
| Couloir n°2 | RDC | OUI | |
| Couloir n°3 | RDC | OUI | |
| Hall | RDC | OUI | |
| SAS | RDC | OUI | |
| Salle de réunion | RDC | OUI | |
| Cafétéria | RDC | OUI | |
| Accueil | RDC | OUI | |
| Réserve n°1 | RDC | OUI | |
| Réserve n°2 | RDC | OUI | |
| Réserve n°3 | RDC | OUI | |
| Réserve-Froid | RDC | OUI | |
| Bibliothèque | RDC | OUI | |
| Laboratoire 1 | RDC | OUI | |
| Laboratoire 2 | RDC | OUI | |
| Cave | RDC | OUI | |

| Local / partie d'immeuble | Étage | Visitée | Justification (locaux non visités) |
|---------------------------|----------|---------|------------------------------------|
| Garage | Sous-sol | OUI | |
| Local poubelles | Sous-sol | OUI | |
| Local froid | Sous-sol | OUI | |
| Chaufferie n°1 | Sous-sol | OUI | |
| Chaufferie n°2 | Sous-sol | OUI | |
| Vide-sanitaire | Sous-sol | OUI | |
| Sanitaire Hommes | RDC | OUI | |
| Sanitaire Femmes | RDC | OUI | |
| Salle de Bridge | R+1 | OUI | |
| Salle de Restauration n°1 | R+1 | OUI | |
| Salle de Restauration n°2 | R+1 | OUI | |
| Salle de Restauration n°3 | R+1 | OUI | |
| Dégagement n°1 | R+1 | OUI | |
| Dégagement n°2 | R+1 | OUI | |
| Dégagement n°3 | R+1 | OUI | |
| Dégagement n°4 | R+1 | OUI | |
| Palier 1a | R+1 | OUI | |
| Palier 1b | R+1 | OUI | |
| Salle à Manger | R+1 | OUI | |
| Couloir n°1 | R+1 | OUI | |
| Couloir n°2 | R+1 | OUI | |
| Couloir n°3 | R+1 | OUI | |
| Cuisine | R+1 | OUI | |
| Plonge | R+1 | OUI | |
| Réserve | R+1 | OUI | |
| Service | R+1 | OUI | |
| WC n°1 | R+1 | OUI | |
| WC n°2 | R+1 | OUI | |
| Placard n°1 | R+2 | OUI | |
| Placard n°2 | R+2 | OUI | |
| Placard n°3 | R+2 | OUI | |
| Placard n°4 | R+2 | OUI | |
| Placard n°5 | R+2 | OUI | |

| Local / partie d'immeuble | Étage | Visitée | Justification (locaux non visités) |
|---------------------------|-------|---------|------------------------------------|
| Placard n°6 | R+2 | OUI | |
| Placard n°7 | R+2 | OUI | |
| Placard n°8 | R+2 | OUI | |
| Placard n°9 | R+2 | OUI | |
| Placard n°10 | R+2 | OUI | |
| Placard n°11 | R+2 | OUI | |
| Local n°1 | R+2 | OUI | |
| Local n°2 | R+2 | OUI | |
| Local n°3 | R+2 | OUI | |
| Local n°4 | R+2 | OUI | |
| WC n°1 | R+2 | OUI | |
| WC n°2 | R+2 | OUI | |
| WC n°3 | R+2 | OUI | |
| WC n°4 | R+2 | OUI | |
| Sanitaires n°1 | R+2 | OUI | |
| Sanitaires n°2 | R+2 | OUI | |
| Sanitaires n°3 | R+2 | OUI | |
| Sanitaires n°4 | R+2 | OUI | |
| Sanitaires n°5 | R+2 | OUI | |
| Sanitaires n°6 | R+2 | OUI | |
| Sanitaires n°7 | R+2 | OUI | |
| Sanitaires n°8 | R+2 | OUI | |
| Grenier n°1 | R+2 | OUI | |
| Grenier n°2 | R+2 | OUI | |
| Chambre n°1 | R+2 | OUI | |
| Chambre n°2 | R+2 | OUI | |
| Chambre n°3 | R+2 | OUI | |
| Chambre n°4 | R+2 | OUI | |
| Chambre n°5 | R+2 | OUI | |
| Chambre n°6 | R+2 | OUI | |
| Chambre n°7 | R+2 | OUI | |
| Chambre n°8 | R+2 | OUI | |
| Chambre n°9 | R+2 | OUI | |

| Local / partie d'immeuble | Étage | Visitée | Justification (locaux non visités) |
|---------------------------|-----------|---------|------------------------------------|
| Réserve n°1 | R+2 | OUI | |
| Réserve n°2 | R+2 | OUI | |
| Réserve n°3 | R+2 | OUI | |
| Réserve n°4 | R+2 | OUI | |
| Salle de bains n°1 | R+2 | OUI | |
| Salle de bains n°2 | R+2 | OUI | |
| Salle de bains n°3 | R+2 | OUI | |
| Salle de bains n°4 | R+2 | OUI | |
| Douche n°1 | R+2 | OUI | |
| Douche n°2 | R+2 | OUI | |
| Douche n°3 | R+2 | OUI | |
| Douche n°4 | R+2 | OUI | |
| Dégagement n°1 | R+2 | OUI | |
| Dégagement n°2 | R+2 | OUI | |
| Dégagement n°3 | R+2 | OUI | |
| Dégagement n°4 | R+2 | OUI | |
| Dégagement n°5 | R+2 | OUI | |
| Dégagement n°6 | R+2 | OUI | |
| Dégagement n°7 | R+2 | OUI | |
| Dégagement n°8 | R+2 | OUI | |
| Dégagement n°9 | R+2 | OUI | |
| Dégagement n°10 | R+2 | OUI | |
| Dégagement n°11 | R+2 | OUI | |
| Dégagement n°12 | R+2 | OUI | |
| Vestiaires Hommes | R+2 | OUI | |
| Vestiaires Femmes | R+2 | OUI | |
| Escalier n°1 | Sous-sol | OUI | |
| Escalier n°2 | RDC | OUI | |
| Escalier n°3 | RDC | OUI | |
| Escalier n°4 | RDC | OUI | |
| sanitaire | R+1 | OUI | |
| Combles | Combles | OUI | |
| Exterieur | Extérieur | OUI | |

DESCRIPTION DES REVETEMENTS EN PLACE AU JOUR DE LA VISITE

| Local / Partie d'immeuble | Étage | Composant de la construction | Zone | Revêtement |
|---------------------------|-------|-------------------------------|------------------|-------------------|
| WC n°1 | RDC | Revêtement de sol | Sol | Carrelage |
| | | Bardages | Plafond | PVC |
| | | Porte - Dormant extérieur | A | Bois - Peinture |
| | | Porte - Dormant intérieur | A | Bois - Peinture |
| | | Porte - Embrasure | A | Bois - Peinture |
| | | Porte - Ouvrant extérieur | A | Bois - Peinture |
| | | Porte - Ouvrant intérieur | A | Bois - Peinture |
| | | Conduits de fluide | C | Métal - Peinture |
| | | Revêtement de mur | A, B, C, D | Plâtre - Peinture |
| WC n°2 | RDC | Porte - Dormant extérieur | A | Bois - Peinture |
| | | Porte - Dormant intérieur | A | Bois - Peinture |
| | | Porte - Embrasure | A | Bois - Peinture |
| | | Porte - Ouvrant extérieur | A | Bois - Peinture |
| | | Porte - Ouvrant intérieur | A | Bois - Peinture |
| | | Conduits de fluide | C | Métal - Peinture |
| | | Bardages | Plafond | PVC |
| | | Revêtement de sol | Sol | Carrelage |
| | | Revêtement de mur | A, B, C, D | Plâtre - Peinture |
| WC n°3 | RDC | Porte - Dormant extérieur | A | Bois - Peinture |
| | | Porte - Dormant intérieur | A | Bois - Peinture |
| | | Porte - Embrasure | A | Bois - Peinture |
| | | Porte - Ouvrant extérieur | A | Bois - Peinture |
| | | Porte - Ouvrant intérieur | A | Bois - Peinture |
| | | Conduits de fluide | C | Métal - Peinture |
| | | Bardages | Plafond | PVC |
| | | Revêtement de sol | Sol | Carrelage |
| | | Revêtement de mur | A, B, C, D | Plâtre - Peinture |
| Vestiaires | RDC | Revêtement de sol | Sol | Carrelage |
| | | Revêtement de mur | A, B, C, D, E, F | Plâtre - Peinture |
| | | Porte n°1 - Dormant extérieur | A | Bois - Peinture |
| | | Porte n°1 - Dormant intérieur | A | Bois - Peinture |

| Local / Partie d'immeuble | Étage | Composant de la construction | Zone | Revêtement |
|---------------------------|-------|---------------------------------|------------|-------------------|
| | | Porte n°1 - Embrasure | A | Bois - Peinture |
| | | Porte n°1 - Ouvrant extérieur | A | Bois - Peinture |
| | | Porte n°1 - Ouvrant intérieur | A | Bois - Peinture |
| | | Porte n°2 - Dormant extérieur | C | Bois - Peinture |
| | | Porte n°2 - Dormant intérieur | C | Bois - Peinture |
| | | Porte n°2 - Embrasure | C | Bois - Peinture |
| | | Porte n°2 - Ouvrant extérieur | C | Bois - Peinture |
| | | Porte n°2 - Ouvrant intérieur | C | Bois - Peinture |
| | | Porte n°4 - Dormant extérieur | D | Bois - Peinture |
| | | Porte n°4 - Dormant intérieur | D | Bois - Peinture |
| | | Porte n°4 - Embrasure | D | Bois - Peinture |
| | | Porte n°3 - Ouvrant extérieur | D | Bois - Peinture |
| | | Porte n°3 - Ouvrant intérieur | D | Bois - Peinture |
| | | Porte n°4 - Ouvrant extérieur | D | Bois - Peinture |
| | | Porte n°4 - Ouvrant intérieur | D | Bois - Peinture |
| | | Porte n°3 - Embrasure | D | Bois - Peinture |
| | | Porte n°3 - Ouvrant extérieur | D | Bois - Peinture |
| | | Porte n°3 - Ouvrant intérieur | D | Bois - Peinture |
| | | Fenêtre n°1 - Dormant extérieur | D | Bois - Peinture |
| | | Fenêtre n°1 - Dormant intérieur | D | Bois - Peinture |
| | | Fenêtre n°2 - Dormant extérieur | D | Bois - Peinture |
| | | Fenêtre n°2 - Dormant intérieur | D | Bois - Peinture |
| Dégagement n°1 | RDC | Revêtement de mur | A, B, C, D | Plâtre - Peinture |
| | | Porte n°1 - Dormant extérieur | A | Bois - Peinture |
| | | Porte n°1 - Dormant intérieur | A | Bois - Peinture |
| | | Revêtement de sol | Sol | Parquet |
| | | Plafond | Plafond | Plâtre - Peinture |
| | | Porte n°2 - Dormant extérieur | C | Bois - Peinture |
| | | Porte n°2 - Dormant intérieur | C | Bois - Peinture |
| | | Porte n°2 - Embrasure | C | Bois - Peinture |
| | | Porte n°2 - Ouvrant extérieur | C | Bois - Peinture |
| | | Porte n°2 - Ouvrant intérieur | C | Bois - Peinture |
| | | Porte n°3 - Dormant extérieur | D | Bois - Peinture |

| Local / Partie d'immeuble | Étage | Composant de la construction | Zone | Revêtement |
|-------------------------------|-------|-------------------------------|------------------|-------------------------------|
| | | Porte n°3 - Dormant intérieur | D | Bois - Peinture |
| | | Porte n°3 - Embrasure | D | Bois - Peinture |
| | | Porte n°3 - Ouvrant extérieur | D | Bois - Peinture |
| | | Porte n°3 - Ouvrant intérieur | D | Bois - Peinture |
| WC n°4 | RDC | Porte - Dormant extérieur | A | Bois - Peinture |
| | | Porte - Dormant intérieur | A | Bois - Peinture |
| | | Porte - Embrasure | A | Bois - Peinture |
| | | Porte - Ouvrant extérieur | A | Bois - Peinture |
| | | Porte - Ouvrant intérieur | A | Bois - Peinture |
| | | Conduits de fluide | C | Métal - Peinture |
| | | Revêtement de mur | A, B, C, D | Plâtre - Peinture |
| | | Bardages | Plafond | PVC |
| | | Revêtement de sol | Sol | Carrelage |
| Dégagement n°2 | RDC | Revêtement de sol | Sol | Pierres |
| | | Revêtement de mur | A, B, C, D, E, F | Plâtre - Peinture |
| | | Plinthes | Toutes zones | Bois - Peinture |
| | | Porte - Dormant extérieur | A | Bois - Peinture |
| | | Porte - Dormant intérieur | A | Bois - Peinture |
| | | Porte - Embrasure | A | Bois - Peinture |
| | | Porte - Ouvrant extérieur | A | Bois - Peinture |
| | | Porte - Ouvrant intérieur | A | Bois - Peinture |
| | | Conduit de fluide | C | PVC - Peinture |
| | | Plafond | Plafond | Plâtre - Peinture |
| | | Dégagement n°3 | RDC | Porte n°2 - Ouvrant extérieur |
| Porte n°2 - Ouvrant intérieur | C | | | Bois - Peinture |
| Porte n°3 - Dormant extérieur | D | | | Bois - Peinture |
| Porte n°3 - Dormant intérieur | D | | | Bois - Peinture |
| Porte n°3 - Embrasure | D | | | Bois - Peinture |
| Porte n°3 - Ouvrant extérieur | D | | | Bois - Peinture |
| Porte n°3 - Ouvrant intérieur | D | | | Bois - Peinture |
| Porte n°1 - Dormant extérieur | A | | | Bois - Peinture |
| Porte n°1 - Dormant intérieur | A | | | Bois - Peinture |
| Porte n°1 - Embrasure | A | | | Bois - Peinture |

| Local / Partie d'immeuble | Étage | Composant de la construction | Zone | Revêtement |
|-------------------------------|-------|-------------------------------|------------------|-------------------|
| | | Porte n°1 - Ouvrant extérieur | A | Bois - Peinture |
| | | Porte n°1 - Ouvrant intérieur | A | Bois - Peinture |
| | | Revêtement de mur | A, B, C, D | Plâtre - Peinture |
| | | Plafond | Plafond | Plâtre - Peinture |
| | | Revêtement de sol | Sol | Pierres |
| | | Plinthes | Toutes zones | Bois - Peinture |
| | | Mur | A, B, C, D | Plâtre - Peinture |
| | | Plafond | Plafond | Plâtre - Peinture |
| | | Porte n°2 - Dormant extérieur | C | Bois - Peinture |
| | | Porte n°2 - Dormant intérieur | C | Bois - Peinture |
| | | Porte n°2 - Embrasure | C | Bois - Peinture |
| Dégagement n°4 | RDC | Revêtement de mur | A, B, C, D, E, F | Plâtre - Peinture |
| | | Plafond | Plafond | Plâtre - Peinture |
| | | Revêtement de sol | Sol | Pierres |
| | | Plinthes | Toutes zones | Bois - Peinture |
| | | Porte - Dormant extérieur | A | Bois - Peinture |
| | | Porte - Dormant intérieur | A | Bois - Peinture |
| | | Porte - Embrasure | A | Bois - Peinture |
| | | Porte - Ouvrant extérieur | A | Bois - Peinture |
| | | Porte - Ouvrant intérieur | A | Bois - Peinture |
| Chambre n°1 | RDC | Plancher | Sol | Parquet - Vernis |
| | | Plinthes | Toutes zones | Bois - Peinture |
| | | Mur | A, B, C, D | Plâtre - Peinture |
| | | Porte n°1 - Dormant extérieur | A | Bois - Peinture |
| | | Porte n°1 - Dormant intérieur | A | Bois - Peinture |
| | | Porte n°1 - Embrasure | A | Bois - Peinture |
| | | Porte n°1 - Ouvrant extérieur | A | Bois - Peinture |
| | | Porte n°1 - Ouvrant intérieur | A | Bois - Peinture |
| | | Porte n°2 - Dormant extérieur | B | Bois - Peinture |
| | | Porte n°2 - Dormant intérieur | B | Bois - Peinture |
| | | Porte n°2 - Embrasure | B | Bois - Peinture |
| | | Porte n°2 - Ouvrant extérieur | B | Bois - Peinture |
| Porte n°2 - Ouvrant intérieur | B | Bois - Peinture | | |

| Local / Partie d'immeuble | Étage | Composant de la construction | Zone | Revêtement |
|---------------------------|-------|-------------------------------|--------------|-------------------|
| | | Porte n°3 - Dormant extérieur | D | Bois - Peinture |
| | | Porte n°3 - Dormant intérieur | D | Bois - Peinture |
| | | Porte n°3 - Embrasure | D | Bois - Peinture |
| | | Porte n°3 - Ouvrant extérieur | D | Bois - Peinture |
| | | Porte n°3 - Ouvrant intérieur | D | Bois - Peinture |
| | | Fenêtre - Allège de fenêtre | C | Bois - Peinture |
| | | Fenêtre - Dormant extérieur | C | Bois - Peinture |
| | | Fenêtre - Dormant intérieur | C | Bois - Peinture |
| | | Fenêtre - Embrasure | C | Bois - Peinture |
| | | Fenêtre - Joint d'étanchéité | C | Bois - Peinture |
| | | Fenêtre - Mastic | C | Bois - Peinture |
| | | Fenêtre - Ouvrant extérieur | C | Bois - Peinture |
| | | Fenêtre - Ouvrant intérieur | C | Bois - Peinture |
| | | Fenêtre - Volets | C | Bois - Peinture |
| | | Radiateur | C | Métal - Peinture |
| Local n°1 | RDC | Mur | A, B, D | Plâtre - Peinture |
| | | Porte - Dormant extérieur | A | Bois - Peinture |
| | | Porte - Dormant intérieur | A | Bois - Peinture |
| | | Porte - Embrasure | A | Bois - Peinture |
| | | Porte - Ouvrant extérieur | A | Bois - Peinture |
| | | Porte - Ouvrant intérieur | A | Bois - Peinture |
| | | Fenêtre - Allège de fenêtre | C | Bois - Peinture |
| | | Plancher | Sol | Parquet - Vernis |
| | | Plinthes | Toutes zones | Bois - Peinture |
| Local n°2 | RDC | Mur | A, B, D | Plâtre - Peinture |
| | | Porte - Dormant extérieur | A | Bois - Peinture |
| | | Porte - Dormant intérieur | A | Bois - Peinture |
| | | Porte - Embrasure | A | Bois - Peinture |
| | | Porte - Ouvrant extérieur | A | Bois - Peinture |
| | | Porte - Ouvrant intérieur | A | Bois - Peinture |
| | | Fenêtre - Allège de fenêtre | C | Bois - Peinture |
| | | Plancher | Sol | Parquet - Vernis |
| | | Plinthes | Toutes zones | Bois - Peinture |

| Local / Partie d'immeuble | Étage | Composant de la construction | Zone | Revêtement |
|---------------------------|-------|-------------------------------|---------------------------------------|-------------------|
| Bureau n°1 | RDC | Mur | A, B, C, D, E, F, G, H, I, J, K, L, M | Plâtre - Peinture |
| | | Plinthes | Toutes zones | Bois - Peinture |
| | | Plafond | Plafond | Plâtre - Peinture |
| | | Porte - Dormant extérieur | A | Bois - Peinture |
| | | Porte - Dormant intérieur | A | Bois - Peinture |
| | | Porte - Embrasure | A | Bois - Peinture |
| | | Porte - Ouvrant extérieur | A | Bois - Peinture |
| | | Porte - Ouvrant intérieur | A | Bois - Peinture |
| | | Fenêtre - Allège de fenêtre | G | Bois - Peinture |
| | | Fenêtre - Dormant extérieur | G | Bois - Peinture |
| | | Fenêtre - Dormant intérieur | G | Bois - Peinture |
| | | Fenêtre - Embrasure | G | Bois - Peinture |
| | | Fenêtre - Joint d'étanchéité | G | Bois - Peinture |
| | | Fenêtre - Mastic | G | Bois - Peinture |
| | | Fenêtre - Ouvrant extérieur | G | Bois - Peinture |
| | | Fenêtre - Ouvrant intérieur | G | Bois - Peinture |
| | | Fenêtre - Volets | G | Bois - Peinture |
| | | Radiateur | G | Métal - Peinture |
| Bureau n°2 | RDC | Mur | A, B, D | Plâtre - Peinture |
| | | Porte - Dormant extérieur | A | Bois - Peinture |
| | | Porte - Dormant intérieur | A | Bois - Peinture |
| | | Porte - Embrasure | A | Bois - Peinture |
| | | Porte - Ouvrant extérieur | A | Bois - Peinture |
| | | Porte - Ouvrant intérieur | A | Bois - Peinture |
| | | Fenêtre - Allège de fenêtre | C | Bois - Peinture |
| | | Plafond | Plafond | Plâtre - Peinture |
| | | Plancher | Sol | Parquet - Vernis |
| | | Plinthes | Toutes zones | Bois - Peinture |
| Couloir n°1 | RDC | Mur | A, B, C, D | Plâtre - Peinture |
| | | Revêtement de sol | Sol | Carrelage |
| | | Plafond | Plafond | Plâtre - Peinture |
| | | Porte n°1 - Dormant extérieur | A | Bois - Peinture |

| Local / Partie d'immeuble | Étage | Composant de la construction | Zone | Revêtement |
|-------------------------------|-------|-------------------------------|------------|-------------------|
| | | Porte n°1 - Dormant intérieur | A | Bois - Peinture |
| | | Porte n°1 - Embrasure | A | Bois - Peinture |
| | | Porte n°1 - Ouvrant extérieur | A | Bois - Peinture |
| | | Porte n°1 - Ouvrant intérieur | A | Bois - Peinture |
| | | Porte n°2 - Dormant extérieur | B | Bois - Peinture |
| | | Porte n°2 - Dormant intérieur | B | Bois - Peinture |
| | | Porte n°2 - Embrasure | B | Bois - Peinture |
| | | Porte n°2 - Ouvrant extérieur | B | Bois - Peinture |
| | | Porte n°2 - Ouvrant intérieur | B | Bois - Peinture |
| | | Porte n°3 - Dormant extérieur | C | Bois - Peinture |
| | | Porte n°3 - Dormant intérieur | C | Bois - Peinture |
| | | Porte n°3 - Embrasure | C | Bois - Peinture |
| | | Porte n°3 - Ouvrant extérieur | C | Bois - Peinture |
| | | Porte n°3 - Ouvrant intérieur | C | Bois - Peinture |
| | | Porte n°3 - Dormant extérieur | D | Bois - Peinture |
| | | Porte n°3 - Dormant intérieur | D | Bois - Peinture |
| | | Porte n°3 - Embrasure | D | Bois - Peinture |
| | | Porte n°3 - Ouvrant extérieur | D | Bois - Peinture |
| | | Porte n°3 - Ouvrant intérieur | D | Bois - Peinture |
| Couloir n°2 | RDC | Mur | A, B, C, D | Plâtre - Peinture |
| | | Plafond | Plafond | Plâtre - Peinture |
| | | Porte n°1 - Dormant extérieur | A | Verre - verre |
| | | Porte n°2 - Dormant extérieur | B | Bois - Peinture |
| | | Porte n°2 - Dormant intérieur | B | Bois - Peinture |
| | | Porte n°2 - Embrasure | B | Bois - Peinture |
| | | Porte n°2 - Ouvrant extérieur | B | Bois - Peinture |
| | | Porte n°2 - Ouvrant intérieur | B | Bois - Peinture |
| | | Porte n°3 - Dormant extérieur | C | Bois - Peinture |
| | | Porte n°3 - Dormant intérieur | C | Bois - Peinture |
| | | Porte n°3 - Embrasure | C | Bois - Peinture |
| | | Porte n°3 - Ouvrant extérieur | C | Bois - Peinture |
| | | Porte n°3 - Ouvrant intérieur | C | Bois - Peinture |
| Porte n°4 - Dormant extérieur | C | Bois - Peinture | | |

| Local / Partie d'immeuble | Étage | Composant de la construction | Zone | Revêtement |
|-------------------------------|-------|-------------------------------|------------|-----------------------|
| | | Porte n°4 - Dormant intérieur | C | Bois - Peinture |
| | | Porte n°4 - Embrasure | C | Bois - Peinture |
| | | Porte n°4 - Ouvrant extérieur | C | Bois - Peinture |
| | | Porte n°4 - Ouvrant intérieur | C | Bois - Peinture |
| | | Porte n°5 - Dormant extérieur | C | Bois - Peinture |
| | | Porte n°5 - Dormant intérieur | C | Bois - Peinture |
| | | Porte n°5 - Embrasure | C | Bois - Peinture |
| | | Porte n°5 - Ouvrant extérieur | C | Bois - Peinture |
| | | Porte n°5 - Ouvrant intérieur | C | Bois - Peinture |
| Couloir n°3 | RDC | Porte n°1 - Dormant extérieur | B | Bois - Peinture |
| | | Porte n°1 - Dormant intérieur | B | Bois - Peinture |
| | | Porte n°1 - Embrasure | B | Bois - Peinture |
| | | Porte n°1 - Ouvrant extérieur | B | Bois - Peinture |
| | | Porte n°1 - Ouvrant intérieur | B | Bois - Peinture |
| | | Mur | A, B, C, D | Plâtre - Peinture |
| | | Porte n°2 - Dormant extérieur | B | Bois - Peinture |
| | | Porte n°2 - Dormant intérieur | B | Bois - Peinture |
| | | Porte n°2 - Embrasure | B | Bois - Peinture |
| | | Porte n°2 - Ouvrant extérieur | B | Bois - Peinture |
| | | Porte n°2 - Ouvrant intérieur | B | Bois - Peinture |
| | | Porte n°3 - Dormant extérieur | C | Bois - Peinture |
| | | Porte n°3 - Dormant intérieur | C | Bois - Peinture |
| | | Porte n°3 - Embrasure | C | Bois - Peinture |
| | | Porte n°3 - Ouvrant extérieur | C | Bois - Peinture |
| | | Porte n°3 - Ouvrant intérieur | C | Bois - Peinture |
| | | Porte n°4 - Dormant extérieur | D | Bois - Peinture |
| | | Porte n°4 - Dormant intérieur | D | Bois - Peinture |
| | | Porte n°4 - Embrasure | D | Bois - Peinture |
| | | Porte n°4 - Ouvrant extérieur | D | Bois - Peinture |
| Porte n°4 - Ouvrant intérieur | D | Bois - Peinture | | |
| | | Plafond | Plafond | Plâtre |
| Hall | RDC | Revêtement de sol | Sol | Carrelage - Carrelage |
| | | Marches | | Carrelage - Carrelage |

| Local / Partie d'immeuble | Étage | Composant de la construction | Zone | Revêtement |
|---------------------------------|-------|----------------------------------|------------|-----------------------|
| | | Contre-marches | | Carrelage - Carrelage |
| | | Mur | A, B, C, D | Plâtre - Peinture |
| | | Porte - Dormant extérieur | A | Bois - Peinture |
| | | Porte - Dormant intérieur | A | Bois - Peinture |
| | | Porte - Embrasure | A | Bois - Peinture |
| | | Porte - Ouvrant extérieur | A | Bois - Peinture |
| | | Porte - Ouvrant intérieur | A | Bois - Peinture |
| | | Main-courante n°1 | B | Métal - Peinture |
| | | Main-courante n°2 | D | Métal - Peinture |
| | | Crémone | A | Métal - Peinture |
| | | Portes | C | Verre |
| | | Plafond | Plafond | Plâtre - Peinture |
| SAS | RDC | Revêtement de sol | Sol | Carrelage - Carrelage |
| | | Mur | A | Verre - Verre |
| | | Mur | B, C, D | Plâtre - Peinture |
| | | Plafond | Plafond | Plâtre - Peinture |
| Salle de réunion | RDC | Revêtement de sol | Sol | Parquet - Vernis |
| | | Revêtement de mur - basse | A, B, C, D | Bois - Vernis |
| | | Revêtement de mur - haute | A, B, C, D | Bois - Papier peint |
| | | Plafond | Plafond | Plâtre - Peinture |
| | | Porte - Dormant extérieur | A | Bois - Peinture |
| | | Porte - Dormant intérieur | A | Bois - Peinture |
| | | Porte - Embrasure | A | Bois - Peinture |
| | | Porte - Ouvrant extérieur | A | Bois - Peinture |
| | | Porte - Ouvrant intérieur | A | Bois - Peinture |
| | | Fenêtre n°1 - Allège de fenêtre | C | Bois - Peinture |
| | | Fenêtre n°1 - Dormant extérieur | C | Bois - Peinture |
| | | Fenêtre n°1 - Dormant intérieur | C | Bois - Peinture |
| | | Fenêtre n°1 - Embrasure | C | Bois - Peinture |
| | | Fenêtre n°1 - Joint d'étanchéité | C | Bois - Peinture |
| | | Fenêtre n°1 - Mastic | C | Bois - Peinture |
| | | Fenêtre n°1 - Ouvrant extérieur | C | Bois - Peinture |
| Fenêtre n°1 - Ouvrant intérieur | C | Bois - Peinture | | |

| Local / Partie d'immeuble | Étage | Composant de la construction | Zone | Revêtement |
|---------------------------|-------|----------------------------------|------------|---------------------|
| | | Fenêtre n°1 - Volets | C | Bois - Peinture |
| | | Fenêtre n°2 - Allège de fenêtre | C | Bois - Peinture |
| | | Fenêtre n°2 - Dormant extérieur | C | Bois - Peinture |
| | | Fenêtre n°2 - Dormant intérieur | C | Bois - Peinture |
| | | Fenêtre n°2 - Embrasure | C | Bois - Peinture |
| | | Fenêtre n°2 - Joint d'étanchéité | C | Bois - Peinture |
| | | Fenêtre n°2 - Mastic | C | Bois - Peinture |
| | | Fenêtre n°2 - Ouvrant extérieur | C | Bois - Peinture |
| | | Fenêtre n°2 - Ouvrant intérieur | C | Bois - Peinture |
| | | Fenêtre n°2 - Volets | C | Bois - Peinture |
| | | Radiateur n°1 | C | Métal - Peinture |
| | | Radiateur n°2 | C | Métal - Peinture |
| Cafétéria | RDC | Revêtement de mur - basse | A, B, C, D | Bois - Vernis |
| | | Revêtement de mur - haute | A, B, C, D | Bois - Papier peint |
| | | Revêtement de sol | Sol | Parquet - Vernis |
| | | Solives | Plafond | Bois - Vernis |
| | | Poutres | Plafond | Bois - Vernis |
| | | Plafond | Plafond | Bois - Peinture |
| | | Poteaux | | Bois - Vernis |
| | | Porte - Dormant extérieur | A | Bois - Peinture |
| | | Porte - Dormant intérieur | A | Bois - Peinture |
| | | Porte - Embrasure | A | Bois - Peinture |
| | | Porte - Ouvrant extérieur | A | Bois - Peinture |
| | | Porte - Ouvrant intérieur | A | Bois - Peinture |
| | | Fenêtre n°1 - Allège de fenêtre | B | Bois - Peinture |
| | | Fenêtre n°1 - Dormant extérieur | B | Bois - Peinture |
| | | Fenêtre n°1 - Dormant intérieur | B | Bois - Peinture |
| | | Fenêtre n°1 - Embrasure | B | Bois - Peinture |
| | | Fenêtre n°1 - Joint d'étanchéité | B | Bois - Peinture |
| | | Fenêtre n°1 - Mastic | B | Bois - Peinture |
| | | Fenêtre n°1 - Ouvrant extérieur | B | Bois - Peinture |
| | | Fenêtre n°1 - Ouvrant intérieur | B | Bois - Peinture |
| Fenêtre n°1 - Volets | B | Bois - Peinture | | |

| Local / Partie d'immeuble | Étage | Composant de la construction | Zone | Revêtement |
|---------------------------|-------|---|------|-----------------|
| | | Porte-fenêtre n°1 - Dormant et ouvrant extérieurs | B | Bois - Peinture |
| | | Porte-fenêtre n°1 - Dormant et ouvrant intérieurs | B | Bois - Peinture |
| | | Porte-fenêtre n°1 - Dormant extérieur | B | Bois - Peinture |
| | | Porte-fenêtre n°1 - Dormant intérieur | B | Bois - Peinture |
| | | Porte-fenêtre n°1 - Embrasure | B | Bois - Peinture |
| | | Porte-fenêtre n°1 - Ouvrant extérieur | B | Bois - Peinture |
| | | Porte-fenêtre n°1 - Ouvrant intérieur | B | Bois - Peinture |
| | | Porte-fenêtre n°1 - Volets | B | Bois - Peinture |
| | | Fenêtre n°2 - Allège de fenêtre | C | Bois - Peinture |
| | | Fenêtre n°2 - Dormant extérieur | C | Bois - Peinture |
| | | Fenêtre n°2 - Dormant intérieur | C | Bois - Peinture |
| | | Fenêtre n°2 - Embrasure | C | Bois - Peinture |
| | | Fenêtre n°2 - Joint d'étanchéité | C | Bois - Peinture |
| | | Fenêtre n°2 - Mastic | C | Bois - Peinture |
| | | Fenêtre n°2 - Ouvrant extérieur | C | Bois - Peinture |
| | | Fenêtre n°2 - Ouvrant intérieur | C | Bois - Peinture |
| | | Fenêtre n°2 - Volets | C | Bois - Peinture |
| | | Fenêtre n°3 - Allège de fenêtre | C | Bois - Peinture |
| | | Fenêtre n°3 - Dormant extérieur | C | Bois - Peinture |
| | | Fenêtre n°3 - Dormant intérieur | C | Bois - Peinture |
| | | Fenêtre n°3 - Embrasure | C | Bois - Peinture |
| | | Fenêtre n°3 - Joint d'étanchéité | C | Bois - Peinture |
| | | Fenêtre n°3 - Mastic | C | Bois - Peinture |
| | | Fenêtre n°3 - Ouvrant extérieur | C | Bois - Peinture |
| | | Fenêtre n°3 - Ouvrant intérieur | C | Bois - Peinture |
| | | Fenêtre n°3 - Volets | C | Bois - Peinture |
| | | Fenêtre n°4 - Allège de fenêtre | C | Bois - Peinture |
| | | Fenêtre n°4 - Dormant extérieur | C | Bois - Peinture |
| | | Fenêtre n°4 - Dormant intérieur | C | Bois - Peinture |
| | | Fenêtre n°4 - Embrasure | C | Bois - Peinture |
| | | Fenêtre n°4 - Joint d'étanchéité | C | Bois - Peinture |
| | | Fenêtre n°4 - Mastic | C | Bois - Peinture |
| | | Fenêtre n°4 - Ouvrant extérieur | C | Bois - Peinture |

| Local / Partie d'immeuble | Étage | Composant de la construction | Zone | Revêtement |
|---------------------------|-------|---|------------|-----------------------|
| | | Fenêtre n°4 - Ouvrant intérieur | C | Bois - Peinture |
| | | Fenêtre n°4 - Volets | C | Bois - Peinture |
| | | Porte-fenêtre n°2 - Dormant et ouvrant extérieurs | D | Bois - Peinture |
| | | Porte-fenêtre n°2 - Dormant et ouvrant intérieurs | D | Bois - Peinture |
| | | Porte-fenêtre n°2 - Dormant extérieur | D | Bois - Peinture |
| | | Porte-fenêtre n°2 - Dormant intérieur | D | Bois - Peinture |
| | | Porte-fenêtre n°2 - Embrasure | D | Bois - Peinture |
| | | Porte-fenêtre n°2 - Ouvrant extérieur | D | Bois - Peinture |
| | | Porte-fenêtre n°2 - Ouvrant intérieur | D | Bois - Peinture |
| | | Porte-fenêtre n°2 - Volets | D | Bois - Peinture |
| Accueil | RDC | Plafond | Plafond | Plâtre - Peinture |
| | | Radiateur | A | Métal - Peinture |
| | | Conduit de fluide | A | Métal - Peinture |
| | | Revêtement de sol | Sol | Carrelage - Carrelage |
| | | Mur | A, B, C, D | Plâtre - Peinture |
| Réserve n°1 | RDC | Mur | A, B, C, D | Plâtre - Peinture |
| | | Plafond | Plafond | Plâtre - Peinture |
| | | Fenêtre - Allège de fenêtre | C | Bois - Peinture |
| | | Fenêtre - Dormant extérieur | C | Bois - Peinture |
| | | Fenêtre - Dormant intérieur | C | Bois - Peinture |
| | | Fenêtre - Embrasure | C | Bois - Peinture |
| | | Fenêtre - Joint d'étanchéité | C | Bois - Peinture |
| | | Fenêtre - Mastic | C | Bois - Peinture |
| | | Fenêtre - Ouvrant extérieur | C | Bois - Peinture |
| | | Fenêtre - Ouvrant intérieur | C | Bois - Peinture |
| | | Fenêtre - Volets | C | Bois - Peinture |
| | | Porte - Dormant extérieur | A | Bois - Peinture |
| | | Porte - Dormant intérieur | A | Bois - Peinture |
| | | Porte - Embrasure | A | Bois - Peinture |
| | | Porte - Ouvrant extérieur | A | Bois - Peinture |
| | | Porte - Ouvrant intérieur | A | Bois - Peinture |
| Revêtement de sol | Sol | Parquet - Vernis | | |
| Réserve n°2 | RDC | Mur | A, B, C, D | Plâtre - Peinture |

| Local / Partie d'immeuble | Étage | Composant de la construction | Zone | Revêtement |
|---------------------------|-------|---------------------------------|------------|-------------------|
| | | Porte - Dormant extérieur | A | Bois - Peinture |
| | | Porte - Dormant intérieur | A | Bois - Peinture |
| | | Porte - Embrasure | A | Bois - Peinture |
| | | Porte - Ouvrant extérieur | A | Bois - Peinture |
| | | Porte - Ouvrant intérieur | A | Bois - Peinture |
| | | Revêtement de sol | Sol | Parquet - Vernis |
| Réserve n°3 | RDC | Mur | A, B, C, D | Ciment |
| | | Porte - Dormant extérieur | A | Bois - Peinture |
| | | Porte - Dormant intérieur | A | Bois - Peinture |
| | | Porte - Embrasure | A | Bois - Peinture |
| | | Porte - Ouvrant extérieur | A | Bois - Peinture |
| | | Porte - Ouvrant intérieur | A | Bois - Peinture |
| | | Plafond | Plafond | Bois brut |
| | | Revêtement de sol | Sol | Béton |
| Réserve-Froid | RDC | Revêtement de sol | Sol | Parquet - Vernis |
| | | Mur | A, B, C, D | Ciment |
| | | Plafond | Plafond | Plâtre |
| | | Porte - Dormant extérieur | A | Bois - Peinture |
| | | Porte - Dormant intérieur | A | Bois - Peinture |
| | | Porte - Embrasure | A | Bois - Peinture |
| | | Porte - Ouvrant extérieur | A | Bois - Peinture |
| | | Porte - Ouvrant intérieur | A | Bois - Peinture |
| Bibliothèque | RDC | Revêtement de sol | Sol | Moquette |
| | | Mur | A, B, C, D | Plâtre - Peinture |
| | | Porte - Dormant extérieur | A | Bois - Peinture |
| | | Porte - Dormant intérieur | A | Bois - Peinture |
| | | Porte - Embrasure | A | Bois - Peinture |
| | | Porte - Ouvrant extérieur | A | Bois - Peinture |
| | | Porte - Ouvrant intérieur | A | Bois - Peinture |
| | | Fenêtre n°1 - Allège de fenêtre | B | Bois - Peinture |
| | | Fenêtre n°1 - Dormant extérieur | B | Bois - Peinture |
| | | Fenêtre n°1 - Dormant intérieur | B | Bois - Peinture |
| | | Fenêtre n°1 - Embrasure | B | Bois - Peinture |

| Local / Partie d'immeuble | Étage | Composant de la construction | Zone | Revêtement |
|---------------------------|----------|----------------------------------|---------------------------------|-----------------------|
| | | Fenêtre n°1 - Joint d'étanchéité | B | Bois - Peinture |
| | | Fenêtre n°1 - Mastic | B | Bois - Peinture |
| | | Fenêtre n°1 - Ouvrant extérieur | B | Bois - Peinture |
| | | Fenêtre n°1 - Ouvrant intérieur | B | Bois - Peinture |
| | | Fenêtre n°1 - Volets | B | Bois - Peinture |
| | | Radiateur | B | Métal - Peinture |
| Laboratoire 1 | RDC | Revêtement de sol | Sol | Carrelage - Carrelage |
| | | Revêtement de mur | A, B, C, D, E, F, G, H, I, J, K | Carrelage - Faïence |
| | | Plinthes | Toutes zones | Carrelage - Faïence |
| | | Porte - Dormant extérieur | A | Bois - Peinture |
| | | Porte - Dormant intérieur | A | Bois - Peinture |
| | | Porte - Embrasure | A | Bois - Peinture |
| | | Porte - Ouvrant extérieur | A | Bois - Peinture |
| | | Porte - Ouvrant intérieur | A | Bois - Peinture |
| Laboratoire 2 | RDC | Revêtement de mur | A, B, C, D, E, F | Carrelage - Faïence |
| | | Revêtement de sol | Sol | Carrelage - Carrelage |
| | | Plinthes | Toutes zones | Carrelage - Faïence |
| Cave | RDC | Revêtement de sol | Sol | Parquet - Vernis |
| | | Mur | A, B, C, D | Ciment |
| | | Porte - Dormant extérieur | A | Bois - Peinture |
| | | Porte - Dormant intérieur | A | Bois - Peinture |
| | | Porte - Embrasure | A | Bois - Peinture |
| | | Porte - Ouvrant extérieur | A | Bois - Peinture |
| | | Porte - Ouvrant intérieur | A | Bois - Peinture |
| | | Plafond | Plafond | Bois brut |
| Garage | Sous-sol | Revêtement de sol | Sol | Béton |
| | | Revêtement de mur | Murs | Enduit ciment |
| | | Plafond | Plafond | Plâtre - Peinture |
| | | Porte n°1 - Dormant extérieur | A | Bois - Peinture |
| | | Porte n°1 - Dormant intérieur | A | Bois - Peinture |
| | | Porte n°1 - Embrasure | A | Bois - Peinture |
| | | Porte n°1 - Ouvrant extérieur | A | Bois - Peinture |
| | | Porte n°1 - Ouvrant intérieur | A | Bois - Peinture |

| Local / Partie d'immeuble | Étage | Composant de la construction | Zone | Revêtement |
|---------------------------|----------|-------------------------------|---------|---------------------|
| | | Conduit de fluide n°1 | Plafond | PVC |
| | | Chemin électrique | Plafond | Métal |
| | | Grille | C | Métal - Peinture |
| | | Porte n°2 - Dormant extérieur | B | Bois - Peinture |
| | | Porte n°2 - Dormant intérieur | B | Bois - Peinture |
| | | Porte n°2 - Embrasure | B | Bois - Peinture |
| | | Porte n°2 - Ouvrant extérieur | B | Bois - Peinture |
| | | Porte n°2 - Ouvrant intérieur | B | Bois - Peinture |
| | | Porte n°3 - Dormant extérieur | B | Bois - Peinture |
| | | Porte n°3 - Dormant intérieur | B | Bois - Peinture |
| | | Porte n°3 - Embrasure | B | Bois - Peinture |
| | | Porte n°3 - Ouvrant extérieur | B | Bois - Peinture |
| | | Porte n°3 - Ouvrant intérieur | B | Bois - Peinture |
| | | Conduit de fluide n°2 | B | Métal - Peinture |
| Local poubelles | Sous-sol | Revêtement de mur | Murs | Carrelage - Faïence |
| | | Revêtement de sol | Sol | Carrelage |
| | | Porte - Dormant extérieur | A | Bois - Peinture |
| | | Porte - Dormant intérieur | A | Bois - Peinture |
| | | Porte - Embrasure | A | Bois - Peinture |
| | | Porte - Ouvrant extérieur | A | Bois - Peinture |
| | | Porte - Ouvrant intérieur | A | Bois - Peinture |
| Local froid | Sous-sol | Revêtement de mur | Murs | Carrelage - Faïence |
| | | Revêtement de sol | Sol | Carrelage |
| | | Porte - Dormant extérieur | A | Bois - Peinture |
| | | Porte - Dormant intérieur | A | Bois - Peinture |
| | | Porte - Embrasure | A | Bois - Peinture |
| | | Porte - Ouvrant extérieur | A | Bois - Peinture |
| | | Porte - Ouvrant intérieur | A | Bois - Peinture |
| | | Conduit de fluide n°1 | C | Métal - Peinture |
| | | Conduit de fluide n°2 | D | Métal - Peinture |
| Chaufferie n°1 | Sous-sol | Porte - Dormant extérieur | A | Bois - Peinture |
| | | Porte - Dormant intérieur | A | Bois - Peinture |
| | | Porte - Embrasure | A | Bois - Peinture |

| Local / Partie d'immeuble | Étage | Composant de la construction | Zone | Revêtement |
|---------------------------|----------|-------------------------------|------------------|-----------------------|
| | | Porte - Ouvrant extérieur | A | Bois - Peinture |
| | | Porte - Ouvrant intérieur | A | Bois - Peinture |
| | | Conduits de fluide | Plafond | Métal - Peinture |
| Chaufferie n°2 | Sous-sol | Revêtement de sol | Sol | Béton |
| | | Porte - Dormant extérieur | A | Bois - Peinture |
| | | Porte - Dormant intérieur | A | Bois - Peinture |
| | | Porte - Embrasure | A | Bois - Peinture |
| | | Porte - Ouvrant extérieur | A | Bois - Peinture |
| | | Porte - Ouvrant intérieur | A | Bois - Peinture |
| | | Conduits de fluide | Plafond | Métal - Peinture |
| Vide-sanitaire | Sous-sol | Revêtement de sol | Sol | Béton |
| | | Porte - Dormant extérieur | A | Bois - Peinture |
| | | Porte - Dormant intérieur | A | Bois - Peinture |
| | | Porte - Embrasure | A | Bois - Peinture |
| | | Porte - Ouvrant extérieur | A | Bois - Peinture |
| | | Porte - Ouvrant intérieur | A | Bois - Peinture |
| | | Conduits de fluide | Plafond | Métal - Peinture |
| Sanitaire Hommes | RDC | Revêtement de sol | Sol | Carrelage - Carrelage |
| | | Mur - partie basse | A, B, C, D, E, F | Carrelage - Faïence |
| | | Mur - partie haute | A, B, C, D, E, F | Plâtre - Peinture |
| | | Plafond | Plafond | Lambris PVC |
| | | Radiateur | E | Métal - Peinture |
| | | Conduit de fluide | E | Métal - Peinture |
| | | Porte n°1 - Dormant extérieur | A | Bois - Peinture |
| | | Porte n°1 - Dormant intérieur | A | Bois - Peinture |
| | | Porte n°1 - Embrasure | A | Bois - Peinture |
| | | Porte n°1 - Ouvrant extérieur | A | Bois - Peinture |
| | | Porte n°1 - Ouvrant intérieur | A | Bois - Peinture |
| | | Porte n°2 - Dormant extérieur | D | Bois - Peinture |
| | | Porte n°2 - Dormant intérieur | D | Bois - Peinture |
| | | Porte n°2 - Embrasure | D | Bois - Peinture |
| | | Porte n°2 - Ouvrant extérieur | D | Bois - Peinture |
| | | Porte n°2 - Ouvrant intérieur | D | Bois - Peinture |

| Local / Partie d'immeuble | Étage | Composant de la construction | Zone | Revêtement |
|---------------------------|-------|-------------------------------|------------|-----------------------|
| | | Porte n°3 - Dormant extérieur | D | Bois - Peinture |
| | | Porte n°3 - Dormant intérieur | D | Bois - Peinture |
| | | Porte n°3 - Embrasure | D | Bois - Peinture |
| | | Porte n°3 - Ouvrant extérieur | D | Bois - Peinture |
| | | Porte n°3 - Ouvrant intérieur | D | Bois - Peinture |
| Sanitaire Femmes | RDC | Mur - partie basse | A, B, C, D | Carrelage - Faïence |
| | | Mur - partie haute | A, B, C, D | Plâtre - Peinture |
| | | Porte n°1 - Dormant extérieur | A | Bois - Peinture |
| | | Porte n°1 - Dormant intérieur | A | Bois - Peinture |
| | | Porte n°1 - Embrasure | A | Bois - Peinture |
| | | Porte n°1 - Ouvrant extérieur | A | Bois - Peinture |
| | | Porte n°1 - Ouvrant intérieur | A | Bois - Peinture |
| | | Plafond | Plafond | Lambris PVC |
| | | Revêtement de sol | Sol | Carrelage - Carrelage |
| | | Radiateur | C | Métal - Peinture |
| | | Conduit de fluide | C | Métal - Peinture |
| | | Porte n°2 - Dormant extérieur | B | Bois - Peinture |
| | | Porte n°2 - Dormant intérieur | B | Bois - Peinture |
| | | Porte n°2 - Embrasure | B | Bois - Peinture |
| | | Porte n°2 - Ouvrant extérieur | B | Bois - Peinture |
| | | Porte n°2 - Ouvrant intérieur | B | Bois - Peinture |
| | | Porte n°3 - Dormant extérieur | B | Bois - Peinture |
| | | Porte n°3 - Dormant intérieur | B | Bois - Peinture |
| | | Porte n°3 - Embrasure | B | Bois - Peinture |
| | | Porte n°3 - Ouvrant extérieur | B | Bois - Peinture |
| | | Porte n°3 - Ouvrant intérieur | B | Bois - Peinture |
| | | Porte n°4 - Dormant extérieur | B | Bois - Peinture |
| | | Porte n°4 - Dormant intérieur | B | Bois - Peinture |
| | | Porte n°4 - Embrasure | B | Bois - Peinture |
| | | Porte n°4 - Ouvrant extérieur | B | Bois - Peinture |
| | | Porte n°4 - Ouvrant intérieur | B | Bois - Peinture |
| | | Porte n°5 - Dormant extérieur | B | Bois - Peinture |
| | | Porte n°5 - Dormant intérieur | B | Bois - Peinture |

| Local / Partie d'immeuble | Étage | Composant de la construction | Zone | Revêtement |
|---------------------------|-------|----------------------------------|--------------|-------------------|
| | | Porte n°5 - Embrasure | B | Bois - Peinture |
| | | Porte n°5 - Ouvrant extérieur | B | Bois - Peinture |
| | | Porte n°5 - Ouvrant intérieur | B | Bois - Peinture |
| Salle de Bridge | R+1 | Revêtement de sol | Sol | Parquet - Vernis |
| | | Plinthes | Toutes zones | Bois - Vernis |
| | | Mur | A, B, C, D | Plâtre - Peinture |
| | | Plafond | Plafond | Plâtre - Peinture |
| | | Porte n°1 - Dormant extérieur | A | Bois - Peinture |
| | | Porte n°1 - Dormant intérieur | A | Bois - Peinture |
| | | Porte n°1 - Embrasure | A | Bois - Peinture |
| | | Porte n°1 - Ouvrant extérieur | A | Bois - Peinture |
| | | Porte n°1 - Ouvrant intérieur | A | Bois - Peinture |
| | | Porte n°2 - Dormant extérieur | A | Bois - Peinture |
| | | Porte n°2 - Dormant intérieur | A | Bois - Peinture |
| | | Porte n°2 - Embrasure | A | Bois - Peinture |
| | | Porte n°2 - Dormant extérieur | A | Bois - Peinture |
| | | Porte n°2 - Dormant intérieur | A | Bois - Peinture |
| | | Fenêtre n°1 - Allège de fenêtre | B | Bois - Peinture |
| | | Fenêtre n°1 - Dormant extérieur | B | Bois - Peinture |
| | | Fenêtre n°1 - Dormant intérieur | B | Bois - Peinture |
| | | Fenêtre n°1 - Embrasure | B | Bois - Peinture |
| | | Fenêtre n°1 - Joint d'étanchéité | B | Bois - Peinture |
| | | Fenêtre n°1 - Mastic | B | Bois - Peinture |
| | | Fenêtre n°1 - Ouvrant extérieur | B | Bois - Peinture |
| | | Fenêtre n°1 - Ouvrant intérieur | B | Bois - Peinture |
| | | Fenêtre n°1 - Volets | B | Bois - Peinture |
| | | cheminée | C | Marbre |
| | | Fenêtre n°2 - Allège de fenêtre | D | Bois - Peinture |
| | | Fenêtre n°2 - Dormant extérieur | D | Bois - Peinture |
| | | Fenêtre n°2 - Dormant intérieur | D | Bois - Peinture |
| | | Fenêtre n°2 - Embrasure | D | Bois - Peinture |
| | | Fenêtre n°2 - Joint d'étanchéité | D | Bois - Peinture |
| | | Fenêtre n°2 - Mastic | D | Bois - Peinture |

| Local / Partie d'immeuble | Étage | Composant de la construction | Zone | Revêtement |
|---------------------------------|--------------|----------------------------------|------|-------------------|
| | | Fenêtre n°2 - Ouvrant extérieur | D | Bois - Peinture |
| | | Fenêtre n°2 - Ouvrant intérieur | D | Bois - Peinture |
| | | Fenêtre n°2 - Volets | D | Bois - Peinture |
| | | Fenêtre n°3 - Allège de fenêtre | D | Bois - Peinture |
| | | Fenêtre n°3 - Dormant extérieur | D | Bois - Peinture |
| | | Fenêtre n°3 - Dormant intérieur | D | Bois - Peinture |
| | | Fenêtre n°3 - Embrasure | D | Bois - Peinture |
| | | Fenêtre n°3 - Joint d'étanchéité | D | Bois - Peinture |
| | | Fenêtre n°3 - Mastic | D | Bois - Peinture |
| | | Fenêtre n°3 - Ouvrant extérieur | D | Bois - Peinture |
| | | Fenêtre n°3 - Ouvrant intérieur | D | Bois - Peinture |
| | | Fenêtre n°3 - Volets | D | Bois - Peinture |
| | | Radiateur n°1 | D | Métal - Peinture |
| | | Radiateur n°2 | D | Métal - Peinture |
| | | Conduit de fluide n°1 | D | Métal - Peinture |
| | | Conduit de fluide n°2 | D | Métal - Peinture |
| | | Salle de Restauration n°1 | R+1 | Mur |
| Fenêtre n°1 - Allège de fenêtre | B | | | Bois - Peinture |
| Plafond | Plafond | | | Plâtre - Peinture |
| Revêtement de sol | Sol | | | Parquet - Vernis |
| Plinthes | Toutes zones | | | Bois - Vernis |
| Porte n°1 - Dormant extérieur | A | | | Bois - Peinture |
| Porte n°1 - Dormant intérieur | A | | | Bois - Peinture |
| Porte n°1 - Embrasure | A | | | Bois - Peinture |
| Porte n°1 - Ouvrant extérieur | A | | | Bois - Peinture |
| Porte n°1 - Ouvrant intérieur | A | | | Bois - Peinture |
| Porte n°2 - Dormant extérieur | A | | | Bois - Peinture |
| Porte n°2 - Dormant intérieur | A | | | Bois - Peinture |
| Porte n°2 - Embrasure | A | | | Bois - Peinture |
| Porte n°3 - Dormant extérieur | A | | | Bois - Peinture |
| Porte n°3 - Dormant intérieur | A | | | Bois - Peinture |
| Porte n°2 - Dormant extérieur | A | | | Bois - Peinture |
| Porte n°2 - Dormant intérieur | A | | | Bois - Peinture |

| Local / Partie d'immeuble | Étage | Composant de la construction | Zone | Revêtement |
|---------------------------|-------|----------------------------------|------|-----------------|
| | | Porte n°3 - Embrasure | A | Bois - Peinture |
| | | Porte n°3 - Ouvrant extérieur | A | Bois - Peinture |
| | | Porte n°3 - Ouvrant intérieur | A | Bois - Peinture |
| | | Porte n°4 - Dormant extérieur | B | Bois - Peinture |
| | | Porte n°4 - Dormant intérieur | B | Bois - Peinture |
| | | Porte n°4 - Embrasure | B | Bois - Peinture |
| | | Porte n°4 - Ouvrant extérieur | B | Bois - Peinture |
| | | Porte n°4 - Ouvrant intérieur | B | Bois - Peinture |
| | | Porte n°5 - Dormant extérieur | B | Bois - Peinture |
| | | Porte n°5 - Dormant intérieur | B | Bois - Peinture |
| | | Porte n°5 - Embrasure | B | Bois - Peinture |
| | | Porte n°5 - Ouvrant extérieur | B | Bois - Peinture |
| | | Porte n°5 - Ouvrant intérieur | B | Bois - Peinture |
| | | Porte n°6 - Dormant extérieur | D | Bois - Peinture |
| | | Porte n°6 - Dormant intérieur | D | Bois - Peinture |
| | | Porte n°6 - Embrasure | D | Bois - Peinture |
| | | Porte n°6 - Ouvrant extérieur | D | Bois - Peinture |
| | | Porte n°6 - Ouvrant intérieur | D | Bois - Peinture |
| | | Porte n°7 - Dormant extérieur | D | Bois - Peinture |
| | | Porte n°7 - Dormant intérieur | D | Bois - Peinture |
| | | Porte n°7 - Embrasure | D | Bois - Peinture |
| | | Porte n°7 - Ouvrant extérieur | D | Bois - Peinture |
| | | Porte n°7 - Ouvrant intérieur | D | Bois - Peinture |
| | | Fenêtre n°2 - Allège de fenêtre | C | Bois - Peinture |
| | | Fenêtre n°2 - Dormant extérieur | C | Bois - Peinture |
| | | Fenêtre n°2 - Dormant intérieur | C | Bois - Peinture |
| | | Fenêtre n°2 - Embrasure | C | Bois - Peinture |
| | | Fenêtre n°2 - Joint d'étanchéité | C | Bois - Peinture |
| | | Fenêtre n°2 - Mastic | C | Bois - Peinture |
| | | Fenêtre n°2 - Ouvrant extérieur | C | Bois - Peinture |
| | | Fenêtre n°2 - Ouvrant intérieur | C | Bois - Peinture |
| | | Fenêtre n°2 - Volets | C | Bois - Peinture |
| | | Fenêtre n°2 - Allège de fenêtre | C | Bois - Peinture |

| Local / Partie d'immeuble | Étage | Composant de la construction | Zone | Revêtement |
|---------------------------|-------|----------------------------------|--------------|-------------------|
| | | Fenêtre n°2 - Dormant extérieur | C | Bois - Peinture |
| | | Fenêtre n°2 - Dormant intérieur | C | Bois - Peinture |
| | | Fenêtre n°2 - Embrasure | C | Bois - Peinture |
| | | Fenêtre n°2 - Joint d'étanchéité | C | Bois - Peinture |
| | | Fenêtre n°2 - Mastic | C | Bois - Peinture |
| | | Fenêtre n°2 - Ouvrant extérieur | C | Bois - Peinture |
| | | Fenêtre n°2 - Ouvrant intérieur | C | Bois - Peinture |
| | | Fenêtre n°2 - Volets | C | Bois - Peinture |
| | | Fenêtre n°3 - Allège de fenêtre | C | Bois - Peinture |
| | | Fenêtre n°3 - Dormant extérieur | C | Bois - Peinture |
| | | Fenêtre n°3 - Dormant intérieur | C | Bois - Peinture |
| | | Fenêtre n°3 - Embrasure | C | Bois - Peinture |
| | | Fenêtre n°3 - Joint d'étanchéité | C | Bois - Peinture |
| | | Fenêtre n°3 - Mastic | C | Bois - Peinture |
| | | Fenêtre n°3 - Ouvrant extérieur | C | Bois - Peinture |
| | | Fenêtre n°3 - Ouvrant intérieur | C | Bois - Peinture |
| | | Fenêtre n°3 - Volets | C | Bois - Peinture |
| | | Radiateur n°1 | C | Métal - Peinture |
| | | Radiateur n°2 | C | Métal - Peinture |
| | | Radiateur n°3 | C | Métal - Peinture |
| | | Conduit de fluide n°1 | C | Métal - Peinture |
| | | Conduit de fluide n°2 | C | Métal - Peinture |
| | | Conduit de fluide n°3 | C | Métal - Peinture |
| | | Cheminée | B | Marbre |
| Salle de Restauration n°2 | R+1 | Mur | A, C, D | Plâtre - Peinture |
| | | Fenêtre n°1 - Allège de fenêtre | C | Bois - Peinture |
| | | Plafond | Plafond | Plâtre - Peinture |
| | | Revêtement de sol | Sol | Parquet - Vernis |
| | | Plinthes | Toutes zones | Bois - Vernis |
| | | Porte n°1 - Dormant extérieur | A | Bois - Peinture |
| | | Porte n°1 - Dormant intérieur | A | Bois - Peinture |
| | | Porte n°1 - Embrasure | A | Bois - Peinture |
| | | Porte n°1 - Ouvrant extérieur | A | Bois - Peinture |

| Local / Partie d'immeuble | Étage | Composant de la construction | Zone | Revêtement |
|---------------------------|-------|----------------------------------|------|------------------|
| | | Porte n°1 - Ouvrant intérieur | A | Bois - Peinture |
| | | Porte n°2 - Dormant extérieur | B | Bois - Peinture |
| | | Porte n°2 - Dormant intérieur | B | Bois - Peinture |
| | | Porte n°2 - Embrasure | B | Bois - Peinture |
| | | Porte n°2 - Ouvrant extérieur | B | Bois - Peinture |
| | | Porte n°2 - Ouvrant intérieur | B | Bois - Peinture |
| | | Fenêtre n°1 - Dormant extérieur | C | Bois - Peinture |
| | | Fenêtre n°1 - Dormant intérieur | C | Bois - Peinture |
| | | Fenêtre n°1 - Embrasure | C | Bois - Peinture |
| | | Fenêtre n°1 - Joint d'étanchéité | C | Bois - Peinture |
| | | Fenêtre n°1 - Mastic | C | Bois - Peinture |
| | | Fenêtre n°1 - Ouvrant extérieur | C | Bois - Peinture |
| | | Fenêtre n°1 - Ouvrant intérieur | C | Bois - Peinture |
| | | Fenêtre n°1 - Volets | C | Bois - Peinture |
| | | Fenêtre n°2 - Allège de fenêtre | C | Bois - Peinture |
| | | Fenêtre n°2 - Dormant extérieur | C | Bois - Peinture |
| | | Fenêtre n°2 - Dormant intérieur | C | Bois - Peinture |
| | | Fenêtre n°2 - Embrasure | C | Bois - Peinture |
| | | Fenêtre n°2 - Joint d'étanchéité | C | Bois - Peinture |
| | | Fenêtre n°2 - Mastic | C | Bois - Peinture |
| | | Fenêtre n°2 - Ouvrant extérieur | C | Bois - Peinture |
| | | Fenêtre n°2 - Ouvrant intérieur | C | Bois - Peinture |
| | | Fenêtre n°2 - Volets | C | Bois - Peinture |
| | | Radiateur n°1 | C | Métal - Peinture |
| | | Radiateur n°2 | C | Métal - Peinture |
| | | Conduit de fluide n°1 | C | Métal - Peinture |
| | | Conduit de fluide n°2 | C | Métal - Peinture |
| | | Porte n°3 - Dormant extérieur | D | Bois - Peinture |
| | | Porte n°3 - Dormant intérieur | D | Bois - Peinture |
| | | Porte n°3 - Embrasure | D | Bois - Peinture |
| | | Porte n°3 - Ouvrant extérieur | D | Bois - Peinture |
| | | Porte n°3 - Ouvrant intérieur | D | Bois - Peinture |
| Salle de | R+1 | Revêtement de sol | Sol | Parquet - Vernis |

| Local / Partie d'immeuble | Étage | Composant de la construction | Zone | Revêtement |
|---------------------------|-------|----------------------------------|------------|-------------------|
| Restauration n°3 | | sous bassement | A | Bois - Peinture |
| | | sous bassement | B | Bois - Peinture |
| | | sous bassement | C | Bois - Peinture |
| | | sous bassement | D | Bois - Peinture |
| | | Mur | A, B, C, D | Plâtre - Peinture |
| | | Plafond | Plafond | Plâtre - Peinture |
| | | Porte - Dormant extérieur | A | Bois - Peinture |
| | | Porte - Dormant intérieur | A | Bois - Peinture |
| | | Porte - Embrasure | A | Bois - Peinture |
| | | Porte - Ouvrant extérieur | A | Bois - Peinture |
| | | Porte - Ouvrant intérieur | A | Bois - Peinture |
| | | Fenêtre n°1 - Allège de fenêtre | B | Bois - Peinture |
| | | Fenêtre n°1 - Dormant extérieur | B | Bois - Peinture |
| | | Fenêtre n°1 - Dormant intérieur | B | Bois - Peinture |
| | | Fenêtre n°1 - Embrasure | B | Bois - Peinture |
| | | Fenêtre n°1 - Joint d'étanchéité | B | Bois - Peinture |
| | | Fenêtre n°1 - Mastic | B | Bois - Peinture |
| | | Fenêtre n°1 - Ouvrant extérieur | B | Bois - Peinture |
| | | Fenêtre n°1 - Ouvrant intérieur | B | Bois - Peinture |
| | | Fenêtre n°1 - Volets | B | Bois - Peinture |
| | | Fenêtre n°2 - Allège de fenêtre | B | Bois - Peinture |
| | | Fenêtre n°2 - Dormant extérieur | B | Bois - Peinture |
| | | Fenêtre n°2 - Dormant intérieur | B | Bois - Peinture |
| | | Fenêtre n°2 - Embrasure | B | Bois - Peinture |
| | | Fenêtre n°2 - Joint d'étanchéité | B | Bois - Peinture |
| | | Fenêtre n°2 - Mastic | B | Bois - Peinture |
| | | Fenêtre n°2 - Ouvrant extérieur | B | Bois - Peinture |
| | | Fenêtre n°2 - Ouvrant intérieur | B | Bois - Peinture |
| | | Fenêtre n°2 - Volets | B | Bois - Peinture |
| | | Fenêtre n°3 - Allège de fenêtre | B | Bois - Peinture |
| | | Fenêtre n°3 - Dormant extérieur | B | Bois - Peinture |
| | | Fenêtre n°3 - Dormant intérieur | B | Bois - Peinture |
| | | Fenêtre n°3 - Embrasure | B | Bois - Peinture |

| Local / Partie d'immeuble | Étage | Composant de la construction | Zone | Revêtement |
|---------------------------|-------|----------------------------------|------|------------------|
| | | Fenêtre n°3 - Joint d'étanchéité | B | Bois - Peinture |
| | | Fenêtre n°3 - Mastic | B | Bois - Peinture |
| | | Fenêtre n°3 - Ouvrant extérieur | B | Bois - Peinture |
| | | Fenêtre n°3 - Ouvrant intérieur | B | Bois - Peinture |
| | | Fenêtre n°3 - Volets | B | Bois - Peinture |
| | | Fenêtre n°4 - Allège de fenêtre | C | Bois - Peinture |
| | | Fenêtre n°4 - Dormant extérieur | C | Bois - Peinture |
| | | Fenêtre n°4 - Dormant intérieur | C | Bois - Peinture |
| | | Fenêtre n°4 - Embrasure | C | Bois - Peinture |
| | | Fenêtre n°4 - Joint d'étanchéité | C | Bois - Peinture |
| | | Fenêtre n°4 - Mastic | C | Bois - Peinture |
| | | Fenêtre n°4 - Ouvrant extérieur | C | Bois - Peinture |
| | | Fenêtre n°4 - Ouvrant intérieur | C | Bois - Peinture |
| | | Fenêtre n°4 - Volets | C | Bois - Peinture |
| | | Fenêtre n°5 - Allège de fenêtre | C | Bois - Peinture |
| | | Fenêtre n°5 - Dormant extérieur | C | Bois - Peinture |
| | | Fenêtre n°5 - Dormant intérieur | C | Bois - Peinture |
| | | Fenêtre n°5 - Embrasure | C | Bois - Peinture |
| | | Fenêtre n°5 - Joint d'étanchéité | C | Bois - Peinture |
| | | Fenêtre n°5 - Mastic | C | Bois - Peinture |
| | | Fenêtre n°5 - Ouvrant extérieur | C | Bois - Peinture |
| | | Fenêtre n°5 - Ouvrant intérieur | C | Bois - Peinture |
| | | Fenêtre n°5 - Volets | C | Bois - Peinture |
| | | Fenêtre n°6 - Allège de fenêtre | C | Bois - Peinture |
| | | Fenêtre n°6 - Dormant extérieur | C | Bois - Peinture |
| | | Fenêtre n°6 - Dormant intérieur | C | Bois - Peinture |
| | | Fenêtre n°6 - Embrasure | C | Bois - Peinture |
| | | Fenêtre n°6 - Joint d'étanchéité | C | Bois - Peinture |
| | | Fenêtre n°6 - Mastic | C | Bois - Peinture |
| | | Fenêtre n°6 - Ouvrant extérieur | C | Bois - Peinture |
| | | Fenêtre n°6 - Ouvrant intérieur | C | Bois - Peinture |
| | | Fenêtre n°6 - Volets | C | Bois - Peinture |
| | | Radiateur n°1 | B | Métal - Peinture |

| Local / Partie d'immeuble | Étage | Composant de la construction | Zone | Revêtement |
|---------------------------|-------|------------------------------|---------------------|-------------------|
| | | Radiateur n°2 | B | Métal - Peinture |
| | | Radiateur n°3 | C | Métal - Peinture |
| | | Radiateur n°4 | C | Métal - Peinture |
| Dégagement n°1 | R+1 | Revêtement de sol | Sol | Parquet - Vernis |
| | | Mur | A, B, C, D | Plâtre - Peinture |
| | | Plinthes | Toutes zones | Bois - Vernis |
| | | Porte - Dormant extérieur | A | Bois - Peinture |
| | | Porte - Dormant intérieur | A | Bois - Peinture |
| | | Porte - Embrasure | A | Bois - Peinture |
| | | Porte - Ouvrant extérieur | A | Bois - Peinture |
| | | Porte - Ouvrant intérieur | A | Bois - Peinture |
| | | Plafond | Plafond | Plâtre - Peinture |
| Dégagement n°2 | R+1 | Mur | A, B, C, D, E, F, G | Plâtre - Peinture |
| | | Porte - Ouvrant intérieur | A | Bois - Peinture |
| | | Plafond | Plafond | Plâtre - Peinture |
| | | Revêtement de sol | Sol | Parquet - Vernis |
| | | Plinthes | Toutes zones | Bois - Vernis |
| Dégagement n°3 | R+1 | Mur | A, B, C, D | Plâtre - Peinture |
| | | Porte - Dormant extérieur | A | Bois - Peinture |
| | | Plafond | Plafond | Plâtre - Peinture |
| | | Revêtement de sol | Sol | Parquet - Vernis |
| | | Plinthes | Toutes zones | Bois - Vernis |
| | | Porte - Dormant intérieur | A | Bois - Peinture |
| | | Porte - Embrasure | A | Bois - Peinture |
| | | Porte - Ouvrant extérieur | A | Bois - Peinture |
| | | Porte - Ouvrant intérieur | A | Bois - Peinture |
| Dégagement n°4 | R+1 | Mur | A, B, C, D | Plâtre - Peinture |
| | | Porte - Dormant extérieur | A | Bois - Peinture |
| | | Porte - Dormant intérieur | A | Bois - Peinture |
| | | Porte - Embrasure | A | Bois - Peinture |
| | | Porte - Ouvrant extérieur | A | Bois - Peinture |
| | | Porte - Ouvrant intérieur | A | Bois - Peinture |
| | | Plafond | Plafond | Plâtre - Peinture |

| Local / Partie d'immeuble | Étage | Composant de la construction | Zone | Revêtement |
|-------------------------------|-------|-------------------------------|--------------|-------------------|
| | | Revêtement de sol | Sol | Parquet - Vernis |
| | | Plinthes | Toutes zones | Bois - Vernis |
| Palier 1a | R+1 | Revêtement de sol | Sol | Parquet - Vernis |
| | | Mur | A, B, C, D | Plâtre - Peinture |
| | | Plafond | Plafond | Plâtre - Peinture |
| | | Plinthes | | Bois |
| | | Porte n°1 - Dormant extérieur | B | Bois - Peinture |
| | | Porte n°1 - Dormant intérieur | B | Bois - Peinture |
| | | Porte n°1 - Embrasure | B | Bois - Peinture |
| | | Porte n°1 - Ouvrant extérieur | B | Bois - Peinture |
| | | Porte n°1 - Ouvrant intérieur | B | Bois - Peinture |
| | | Porte n°2 - Dormant extérieur | C | Bois - Peinture |
| | | Porte n°2 - Dormant intérieur | C | Bois - Peinture |
| | | Porte n°2 - Embrasure | C | Bois - Peinture |
| | | Porte n°2 - Ouvrant extérieur | C | Bois - Peinture |
| | | Porte n°2 - Ouvrant intérieur | C | Bois - Peinture |
| | | Porte n°3 - Dormant extérieur | C | Bois - Peinture |
| | | Porte n°3 - Dormant intérieur | C | Bois - Peinture |
| | | Porte n°3 - Embrasure | C | Bois - Peinture |
| | | Porte n°3 - Ouvrant extérieur | C | Bois - Peinture |
| | | Porte n°3 - Ouvrant intérieur | C | Bois - Peinture |
| | | Porte n°4 - Dormant extérieur | D | Bois - Peinture |
| | | Porte n°4 - Dormant intérieur | D | Bois - Peinture |
| | | Porte n°4 - Embrasure | D | Bois - Peinture |
| | | Porte n°4 - Ouvrant extérieur | D | Bois - Peinture |
| Porte n°4 - Ouvrant intérieur | D | Bois - Peinture | | |
| Palier 1b | R+1 | Plinthes | | Bois |
| | | Mur | A, B, C, D | Plâtre - Peinture |
| | | Plafond | Plafond | Plâtre - Peinture |
| | | Revêtement de sol | Sol | Parquet - Vernis |
| | | Porte - Dormant extérieur | A | Bois - Peinture |
| | | Porte - Dormant intérieur | A | Bois - Peinture |
| | | Porte - Embrasure | A | Bois - Peinture |

| Local / Partie d'immeuble | Étage | Composant de la construction | Zone | Revêtement |
|---------------------------|-------|---|--------------|-------------------|
| | | Porte - Ouvrant extérieur | A | Bois - Peinture |
| | | Porte - Ouvrant intérieur | A | Bois - Peinture |
| Salle à Manger | R+1 | Mur | A, B, C, D | Plâtre - Peinture |
| | | Plafond | Plafond | Plâtre - Peinture |
| | | Revêtement de sol | Sol | Parquet - Vernis |
| | | Plinthes | Toutes zones | Bois - Vernis |
| | | Porte - Dormant extérieur | A | Bois - Peinture |
| | | Porte - Dormant intérieur | A | Bois - Peinture |
| | | Porte - Embrasure | A | Bois - Peinture |
| | | Porte - Ouvrant extérieur | A | Bois - Peinture |
| | | Porte - Ouvrant intérieur | A | Bois - Peinture |
| | | Fenêtre n°1 - Allège de fenêtre | B | Bois - Peinture |
| | | Fenêtre n°1 - Dormant extérieur | B | Bois - Peinture |
| | | Fenêtre n°1 - Dormant intérieur | B | Bois - Peinture |
| | | Fenêtre n°1 - Embrasure | B | Bois - Peinture |
| | | Fenêtre n°1 - Joint d'étanchéité | B | Bois - Peinture |
| | | Fenêtre n°1 - Mastic | B | Bois - Peinture |
| | | Fenêtre n°1 - Ouvrant extérieur | B | Bois - Peinture |
| | | Fenêtre n°1 - Ouvrant intérieur | B | Bois - Peinture |
| | | Fenêtre n°1 - Volets | B | Bois - Peinture |
| | | Fenêtre n°2 - Allège de fenêtre | B | Bois - Peinture |
| | | Fenêtre n°2 - Dormant extérieur | B | Bois - Peinture |
| | | Fenêtre n°2 - Dormant intérieur | B | Bois - Peinture |
| | | Fenêtre n°2 - Embrasure | B | Bois - Peinture |
| | | Fenêtre n°2 - Joint d'étanchéité | B | Bois - Peinture |
| | | Fenêtre n°2 - Mastic | B | Bois - Peinture |
| | | Fenêtre n°2 - Ouvrant extérieur | B | Bois - Peinture |
| | | Fenêtre n°2 - Ouvrant intérieur | B | Bois - Peinture |
| | | Fenêtre n°2 - Volets | B | Bois - Peinture |
| | | Porte-fenêtre - Dormant et ouvrant extérieurs | C | Bois - Peinture |
| | | Porte-fenêtre - Dormant et ouvrant intérieurs | C | Bois - Peinture |
| | | Porte-fenêtre - Dormant extérieur | C | Bois - Peinture |
| | | Porte-fenêtre - Dormant intérieur | C | Bois - Peinture |

| Local / Partie d'immeuble | Étage | Composant de la construction | Zone | Revêtement |
|---------------------------|-------|-----------------------------------|--------------|-------------------|
| | | Porte-fenêtre - Embrasure | C | Bois - Peinture |
| | | Porte-fenêtre - Ouvrant extérieur | C | Bois - Peinture |
| | | Porte-fenêtre - Ouvrant intérieur | C | Bois - Peinture |
| | | Porte-fenêtre - Volets | C | Bois - Peinture |
| | | Fenêtre n°3 - Allège de fenêtre | D | Bois - Peinture |
| | | Fenêtre n°3 - Dormant extérieur | D | Bois - Peinture |
| | | Fenêtre n°3 - Dormant intérieur | D | Bois - Peinture |
| | | Fenêtre n°3 - Embrasure | D | Bois - Peinture |
| | | Fenêtre n°3 - Joint d'étanchéité | D | Bois - Peinture |
| | | Fenêtre n°3 - Mastic | D | Bois - Peinture |
| | | Fenêtre n°3 - Ouvrant extérieur | D | Bois - Peinture |
| | | Fenêtre n°3 - Ouvrant intérieur | D | Bois - Peinture |
| | | Fenêtre n°3 - Volets | D | Bois - Peinture |
| | | Fenêtre n°4 - Allège de fenêtre | D | Bois - Peinture |
| | | Fenêtre n°4 - Dormant extérieur | D | Bois - Peinture |
| | | Fenêtre n°4 - Dormant intérieur | D | Bois - Peinture |
| | | Fenêtre n°4 - Embrasure | D | Bois - Peinture |
| | | Fenêtre n°4 - Joint d'étanchéité | D | Bois - Peinture |
| | | Fenêtre n°4 - Mastic | D | Bois - Peinture |
| | | Fenêtre n°4 - Ouvrant extérieur | D | Bois - Peinture |
| | | Fenêtre n°4 - Ouvrant intérieur | D | Bois - Peinture |
| | | Fenêtre n°4 - Volets | D | Bois - Peinture |
| Couloir n°1 | R+1 | Revêtement de sol | Sol | Parquet - Vernis |
| | | Plinthes | Toutes zones | Bois - Vernis |
| | | Porte n°1 - Dormant extérieur | C | Bois - Peinture |
| | | Mur | B, C, D | Plâtre - Peinture |
| | | Porte n°1 - Dormant intérieur | C | Bois - Peinture |
| | | Porte n°1 - Embrasure | C | Bois - Peinture |
| | | Porte n°1 - Ouvrant extérieur | C | Bois - Peinture |
| | | Porte n°1 - Ouvrant intérieur | C | Bois - Peinture |
| | | Porte n°2 - Dormant extérieur | D | Bois - Peinture |
| | | Porte n°2 - Dormant intérieur | D | Bois - Peinture |
| | | Porte n°2 - Embrasure | D | Bois - Peinture |

| Local / Partie d'immeuble | Étage | Composant de la construction | Zone | Revêtement |
|---------------------------|-------|-------------------------------|--------------|-----------------------|
| | | Porte n°2 - Ouvrant extérieur | D | Bois - Peinture |
| | | Porte n°2 - Ouvrant intérieur | D | Bois - Peinture |
| Couloir n°2 | R+1 | Mur | A, B, C, D | Plâtre - Peinture |
| | | Plinthes | Toutes zones | Bois - Vernis |
| | | Porte n°1 - Dormant extérieur | A | Bois - Peinture |
| | | Porte n°1 - Dormant intérieur | A | Bois - Peinture |
| | | Porte n°1 - Embrasure | A | Bois - Peinture |
| | | Porte n°1 - Ouvrant extérieur | A | Bois - Peinture |
| | | Porte n°1 - Ouvrant intérieur | A | Bois - Peinture |
| | | Porte n°2 - Dormant extérieur | B | Bois - Peinture |
| | | Porte n°2 - Dormant intérieur | B | Bois - Peinture |
| | | Porte n°2 - Embrasure | B | Bois - Peinture |
| | | Porte n°2 - Ouvrant extérieur | B | Bois - Peinture |
| | | Porte n°2 - Ouvrant intérieur | B | Bois - Peinture |
| | | Porte n°3 - Dormant extérieur | C | Bois - Peinture |
| | | Porte n°3 - Dormant intérieur | C | Bois - Peinture |
| | | Porte n°3 - Embrasure | C | Bois - Peinture |
| | | Porte n°3 - Ouvrant extérieur | C | Bois - Peinture |
| | | Porte n°3 - Ouvrant intérieur | C | Bois - Peinture |
| Couloir n°3 | R+1 | Mur | B, C, D | Plâtre - Peinture |
| | | Plinthes | Toutes zones | Bois - Vernis |
| Cuisine | R+1 | Revêtement de mur | A, B, C, D | Carrelage - Faïence |
| | | Revêtement de sol | Sol | Carrelage - Carrelage |
| | | Plinthes | Toutes zones | Carrelage - Faïence |
| | | Porte - Dormant extérieur | B | Bois - Peinture |
| | | Porte - Dormant intérieur | B | Bois - Peinture |
| | | Porte - Embrasure | B | Bois - Peinture |
| | | Porte - Ouvrant extérieur | B | Bois - Peinture |
| | | Porte - Ouvrant intérieur | B | Bois - Peinture |
| | | Fenêtre - Allège de fenêtre | B | Bois - Peinture |
| | | Fenêtre - Dormant extérieur | B | Bois - Peinture |
| | | Fenêtre - Dormant intérieur | B | Bois - Peinture |
| | | Fenêtre - Embrasure | B | Bois - Peinture |

| Local / Partie d'immeuble | Étage | Composant de la construction | Zone | Revêtement |
|---------------------------|-------|------------------------------|--------------|-----------------------|
| | | Fenêtre - Joint d'étanchéité | B | Bois - Peinture |
| | | Fenêtre - Mastic | B | Bois - Peinture |
| | | Fenêtre - Ouvrant extérieur | B | Bois - Peinture |
| | | Fenêtre - Ouvrant intérieur | B | Bois - Peinture |
| | | Fenêtre - Volets | B | Bois - Peinture |
| | | Plafond | Plafond | Plâtre |
| Réserve | R+1 | Revêtement de sol | Sol | Carrelage - Carrelage |
| | | Revêtement de sol | Sol | Carrelage - Carrelage |
| | | Plinthes | Toutes zones | Carrelage - Carrelage |
| | | Mur | A, B, C, D | Carrelage - Faïence |
| Service | R+1 | Revêtement de mur | A, C, D | Carrelage - Faïence |
| | | Plafond | Plafond | Lambris PVC |
| | | Revêtement de sol | Sol | Carrelage - Carrelage |
| | | Plinthes | Toutes zones | Carrelage - Faïence |
| | | Mur | E, F | Carrelage - Faïence |
| WC n°1 | R+1 | Revêtement de sol | Sol | Carrelage - Carrelage |
| | | Mur | A, B, C, D | Carrelage - Faïence |
| | | Mur | A, B, C, D | Plâtre - Peinture |
| | | Porte - Dormant extérieur | A | Bois - Peinture |
| | | Porte - Dormant intérieur | A | Bois - Peinture |
| | | Porte - Embrasure | A | Bois - Peinture |
| | | Porte - Ouvrant extérieur | A | Bois - Peinture |
| | | Porte - Ouvrant intérieur | A | Bois - Peinture |
| WC n°2 | R+1 | Mur | A, B, C, D | Carrelage - Faïence |
| | | Mur | A, B, C, D | Plâtre - Peinture |
| | | Porte - Dormant extérieur | A | Bois - Peinture |
| | | Porte - Dormant intérieur | A | Bois - Peinture |
| | | Porte - Embrasure | A | Bois - Peinture |
| | | Porte - Ouvrant extérieur | A | Bois - Peinture |
| | | Porte - Ouvrant intérieur | A | Bois - Peinture |
| | | Revêtement de sol | Sol | Carrelage - Carrelage |
| Placard n°1 | R+2 | Mur | A, B, C, D | Plâtre - Peinture |
| | | Plafond | Plafond | Plâtre - Peinture |

| Local / Partie d'immeuble | Étage | Composant de la construction | Zone | Revêtement |
|---------------------------|-------|------------------------------|------------|-------------------|
| | | Porte - Dormant extérieur | A | Bois - Peinture |
| | | Porte - Dormant intérieur | A | Bois - Peinture |
| | | Porte - Embrasure | A | Bois - Peinture |
| | | Porte - Ouvrant extérieur | A | Bois - Peinture |
| | | Porte - Ouvrant intérieur | A | Bois - Peinture |
| Placard n°2 | R+2 | Mur | A, B, C, D | Plâtre - Peinture |
| | | Porte - Dormant extérieur | A | Bois - Peinture |
| | | Porte - Dormant intérieur | A | Bois - Peinture |
| | | Porte - Embrasure | A | Bois - Peinture |
| | | Porte - Ouvrant extérieur | A | Bois - Peinture |
| | | Porte - Ouvrant intérieur | A | Bois - Peinture |
| | | Plafond | Plafond | Plâtre - Peinture |
| Placard n°3 | R+2 | Mur | A, B, C, D | Plâtre - Peinture |
| | | Porte - Dormant extérieur | A | Bois - Peinture |
| | | Porte - Dormant intérieur | A | Bois - Peinture |
| | | Porte - Embrasure | A | Bois - Peinture |
| | | Porte - Ouvrant extérieur | A | Bois - Peinture |
| | | Porte - Ouvrant intérieur | A | Bois - Peinture |
| | | Plafond | Plafond | Plâtre - Peinture |
| Placard n°4 | R+2 | Mur | A, B, C, D | Plâtre - Peinture |
| | | Porte - Dormant extérieur | A | Bois - Peinture |
| | | Porte - Dormant intérieur | A | Bois - Peinture |
| | | Porte - Embrasure | A | Bois - Peinture |
| | | Porte - Ouvrant extérieur | A | Bois - Peinture |
| | | Porte - Ouvrant intérieur | A | Bois - Peinture |
| | | Plafond | Plafond | Plâtre - Peinture |
| Placard n°5 | R+2 | Mur | A, B, C, D | Plâtre - Peinture |
| | | Porte - Dormant extérieur | A | Bois - Peinture |
| | | Porte - Dormant intérieur | A | Bois - Peinture |
| | | Porte - Embrasure | A | Bois - Peinture |
| | | Porte - Ouvrant extérieur | A | Bois - Peinture |
| | | Porte - Ouvrant intérieur | A | Bois - Peinture |
| | | Plafond | Plafond | Plâtre - Peinture |

| Local / Partie d'immeuble | Étage | Composant de la construction | Zone | Revêtement |
|---------------------------|-------|------------------------------|------------|-------------------|
| Placard n°6 | R+2 | Mur | A, B, C, D | Plâtre - Peinture |
| | | Porte - Dormant extérieur | A | Bois - Peinture |
| | | Porte - Dormant intérieur | A | Bois - Peinture |
| | | Porte - Embrasure | A | Bois - Peinture |
| | | Porte - Ouvrant extérieur | A | Bois - Peinture |
| | | Porte - Ouvrant intérieur | A | Bois - Peinture |
| | | Plafond | Plafond | Plâtre - Peinture |
| Placard n°7 | R+2 | Mur | A, B, C, D | Plâtre - Peinture |
| | | Porte - Dormant extérieur | A | Bois - Peinture |
| | | Porte - Dormant intérieur | A | Bois - Peinture |
| | | Porte - Embrasure | A | Bois - Peinture |
| | | Porte - Ouvrant extérieur | A | Bois - Peinture |
| | | Porte - Ouvrant intérieur | A | Bois - Peinture |
| | | Plafond | Plafond | Plâtre - Peinture |
| Placard n°8 | R+2 | Mur | A, B, C, D | Plâtre - Peinture |
| | | Porte - Dormant extérieur | A | Bois - Peinture |
| | | Porte - Dormant intérieur | A | Bois - Peinture |
| | | Porte - Embrasure | A | Bois - Peinture |
| | | Porte - Ouvrant extérieur | A | Bois - Peinture |
| | | Porte - Ouvrant intérieur | A | Bois - Peinture |
| | | Plafond | Plafond | Plâtre - Peinture |
| Placard n°9 | R+2 | Mur | A, B, C, D | Plâtre - Peinture |
| | | Porte - Dormant extérieur | A | Bois - Peinture |
| | | Porte - Dormant intérieur | A | Bois - Peinture |
| | | Porte - Embrasure | A | Bois - Peinture |
| | | Porte - Ouvrant extérieur | A | Bois - Peinture |
| | | Porte - Ouvrant intérieur | A | Bois - Peinture |
| | | Plafond | Plafond | Plâtre - Peinture |
| Placard n°10 | R+2 | Mur | A, B, C, D | Plâtre - Peinture |
| | | Porte - Dormant extérieur | A | Bois - Peinture |
| | | Porte - Dormant intérieur | A | Bois - Peinture |
| | | Porte - Embrasure | A | Bois - Peinture |
| | | Porte - Ouvrant extérieur | A | Bois - Peinture |

| Local / Partie d'immeuble | Étage | Composant de la construction | Zone | Revêtement |
|-------------------------------|---------|-------------------------------|------------------|-------------------|
| | | Porte - Ouvrant intérieur | A | Bois - Peinture |
| | | Plafond | Plafond | Plâtre - Peinture |
| Placard n°11 | R+2 | Mur | A, B, C, D | Plâtre - Peinture |
| | | Porte - Dormant extérieur | A | Bois - Peinture |
| | | Porte - Dormant intérieur | A | Bois - Peinture |
| | | Porte - Embrasure | A | Bois - Peinture |
| | | Porte - Ouvrant extérieur | A | Bois - Peinture |
| | | Porte - Ouvrant intérieur | A | Bois - Peinture |
| | | Plafond | Plafond | Plâtre - Peinture |
| | | Local n°1 | R+2 | Mur |
| Plafond | Plafond | | | Plâtre - Peinture |
| Porte n°1 - Dormant extérieur | A | | | Bois - Peinture |
| Porte n°1 - Dormant intérieur | A | | | Bois - Peinture |
| Porte n°1 - Embrasure | A | | | Bois - Peinture |
| Porte n°1 - Ouvrant extérieur | A | | | Bois - Peinture |
| Porte n°1 - Ouvrant intérieur | A | | | Bois - Peinture |
| Fenêtre - Allège de fenêtre | D | | | Bois - Peinture |
| Fenêtre - Dormant extérieur | D | | | Bois - Peinture |
| Fenêtre - Dormant intérieur | D | | | Bois - Peinture |
| Fenêtre - Embrasure | D | | | Bois - Peinture |
| Fenêtre - Joint d'étanchéité | D | | | Bois - Peinture |
| Fenêtre - Mastic | D | | | Bois - Peinture |
| Fenêtre - Ouvrant extérieur | D | | | Bois - Peinture |
| Fenêtre - Ouvrant intérieur | D | | | Bois - Peinture |
| Fenêtre - Volets | D | | | Bois - Peinture |
| Porte n°2 - Dormant extérieur | F | | | Bois - Peinture |
| Porte n°2 - Dormant intérieur | F | | | Bois - Peinture |
| Porte n°2 - Embrasure | F | | | Bois - Peinture |
| Porte n°2 - Ouvrant extérieur | F | | | Bois - Peinture |
| Porte n°2 - Ouvrant intérieur | F | Bois - Peinture | | |
| | | Plinthes | Toutes zones | Bois - Peinture |
| Local n°2 | R+2 | Mur | A, B, C, D, E, F | Plâtre - Peinture |
| | | Porte n°1 - Dormant extérieur | A | Bois - Peinture |

| Local / Partie d'immeuble | Étage | Composant de la construction | Zone | Revêtement |
|-----------------------------|-------|-------------------------------|--------------|-------------------|
| | | Porte n°1 - Dormant intérieur | A | Bois - Peinture |
| | | Porte n°1 - Embrasure | A | Bois - Peinture |
| | | Porte n°1 - Ouvrant extérieur | A | Bois - Peinture |
| | | Porte n°1 - Ouvrant intérieur | A | Bois - Peinture |
| | | Plafond | Plafond | Plâtre - Peinture |
| | | Porte n°2 - Dormant extérieur | C | Bois - Peinture |
| | | Porte n°2 - Dormant intérieur | C | Bois - Peinture |
| | | Porte n°2 - Embrasure | C | Bois - Peinture |
| | | Porte n°2 - Ouvrant extérieur | C | Bois - Peinture |
| | | Porte n°2 - Ouvrant intérieur | C | Bois - Peinture |
| | | Fenêtre - Allège de fenêtre | D | Bois - Peinture |
| | | Fenêtre - Dormant extérieur | D | Bois - Peinture |
| | | Fenêtre - Dormant intérieur | D | Bois - Peinture |
| | | Fenêtre - Embrasure | D | Bois - Peinture |
| | | Fenêtre - Joint d'étanchéité | D | Bois - Peinture |
| | | Fenêtre - Mastic | D | Bois - Peinture |
| | | Fenêtre - Ouvrant extérieur | D | Bois - Peinture |
| | | Fenêtre - Ouvrant intérieur | D | Bois - Peinture |
| | | Fenêtre - Volets | D | Bois - Peinture |
| | | Plinthes | Toutes zones | Bois - Peinture |
| | | Conduit de fluide | C | Métal - Peinture |
| | | Radiateur | C | Métal - Peinture |
| Local n°3 | R+2 | Mur | A, B, C, D | Plâtre - Peinture |
| | | Porte - Dormant extérieur | A | Bois - Peinture |
| | | Porte - Dormant intérieur | A | Bois - Peinture |
| | | Porte - Embrasure | A | Bois - Peinture |
| | | Porte - Ouvrant extérieur | A | Bois - Peinture |
| | | Porte - Ouvrant intérieur | A | Bois - Peinture |
| | | Plafond | Plafond | Plâtre - Peinture |
| | | Plinthes | Toutes zones | Bois - Peinture |
| | | Fenêtre - Allège de fenêtre | C | Bois - Peinture |
| | | Fenêtre - Dormant extérieur | C | Bois - Peinture |
| Fenêtre - Dormant intérieur | C | Bois - Peinture | | |

| Local / Partie d'immeuble | Étage | Composant de la construction | Zone | Revêtement |
|---------------------------|--------------|------------------------------|------------------------|-----------------------|
| | | Fenêtre - Embrasure | C | Bois - Peinture |
| | | Fenêtre - Joint d'étanchéité | C | Bois - Peinture |
| | | Fenêtre - Mastic | C | Bois - Peinture |
| | | Fenêtre - Ouvrant extérieur | C | Bois - Peinture |
| | | Fenêtre - Ouvrant intérieur | C | Bois - Peinture |
| | | Fenêtre - Volets | C | Bois - Peinture |
| | | Radiateur | C | Métal - Peinture |
| | | Conduit de fluide | C | Métal - Peinture |
| Local n°4 | R+2 | Mur | A, B, C, D, E, F, G, H | Plâtre - Peinture |
| | | Porte - Dormant extérieur | A | Bois - Peinture |
| | | Porte - Dormant intérieur | A | Bois - Peinture |
| | | Porte - Embrasure | A | Bois - Peinture |
| | | Porte - Ouvrant extérieur | A | Bois - Peinture |
| | | Porte - Ouvrant intérieur | A | Bois - Peinture |
| | | Plafond | Plafond | Plâtre - Peinture |
| | | Plinthes | Toutes zones | Bois - Peinture |
| | | Fenêtre - Allège de fenêtre | G | Bois - Peinture |
| | | Fenêtre - Dormant extérieur | G | Bois - Peinture |
| | | Fenêtre - Dormant intérieur | G | Bois - Peinture |
| | | Fenêtre - Embrasure | G | Bois - Peinture |
| | | Fenêtre - Joint d'étanchéité | G | Bois - Peinture |
| | | Fenêtre - Mastic | G | Bois - Peinture |
| | | Fenêtre - Ouvrant extérieur | G | Bois - Peinture |
| | | Fenêtre - Ouvrant intérieur | G | Bois - Peinture |
| | | Fenêtre - Volets | G | Bois - Peinture |
| | | Radiateur | G | Métal - Peinture |
| | | Conduit de fluide | G | Métal - Peinture |
| | | WC n°1 | R+2 | Revêtement de sol |
| Plinthes | Toutes zones | | | Carrelage - Carrelage |
| Mur | A, B, C, D | | | Plâtre - Peinture |
| Mur | A, B, C, D | | | Carrelage - Faïence |
| Plafond | Plafond | | | Plâtre - Peinture |
| Porte - Dormant extérieur | A | | | Bois - Peinture |

| Local / Partie d'immeuble | Étage | Composant de la construction | Zone | Revêtement |
|---------------------------|-------|------------------------------|--------------|-----------------------|
| | | Porte - Dormant intérieur | A | Bois - Peinture |
| | | Porte - Embrasure | A | Bois - Peinture |
| | | Porte - Ouvrant extérieur | A | Bois - Peinture |
| | | Porte - Ouvrant intérieur | A | Bois - Peinture |
| WC n°2 | R+2 | Mur | A, B, C | Plâtre - Peinture |
| | | Mur | A, B, C | Carrelage - Faïence |
| | | Porte - Dormant extérieur | A | Bois - Peinture |
| | | Porte - Dormant intérieur | A | Bois - Peinture |
| | | Porte - Embrasure | A | Bois - Peinture |
| | | Porte - Ouvrant extérieur | A | Bois - Peinture |
| | | Porte - Ouvrant intérieur | A | Bois - Peinture |
| | | Plafond | Plafond | Plâtre - Peinture |
| | | Revêtement de sol | Sol | Carrelage - Carrelage |
| | | Plinthes | Toutes zones | Carrelage - Carrelage |
| WC n°3 | R+2 | Mur | A, B, C, D | Plâtre - Peinture |
| | | Mur | A, B, C, D | Carrelage - Faïence |
| | | Porte - Dormant extérieur | A | Bois - Peinture |
| | | Porte - Dormant intérieur | A | Bois - Peinture |
| | | Porte - Embrasure | A | Bois - Peinture |
| | | Porte - Ouvrant extérieur | A | Bois - Peinture |
| | | Porte - Ouvrant intérieur | A | Bois - Peinture |
| | | Revêtement de sol | Sol | Carrelage - Carrelage |
| | | Plinthes | Toutes zones | Carrelage - Carrelage |
| WC n°4 | R+2 | Mur | A, B, C, D | Plâtre - Peinture |
| | | Mur | A, B, C, D | Carrelage - Faïence |
| | | Porte - Dormant extérieur | A | Bois - Peinture |
| | | Porte - Dormant intérieur | A | Bois - Peinture |
| | | Porte - Embrasure | A | Bois - Peinture |
| | | Porte - Ouvrant extérieur | A | Bois - Peinture |
| | | Porte - Ouvrant intérieur | A | Bois - Peinture |
| | | Revêtement de sol | Sol | Carrelage - Carrelage |
| | | Plinthes | Toutes zones | Carrelage - Carrelage |
| Sanitaires n°1 | R+2 | Revêtement de sol | Sol | revetement soupl |

| Local / Partie d'immeuble | Étage | Composant de la construction | Zone | Revêtement |
|---------------------------|-------|------------------------------|------------------------|-------------------|
| | | Mur | A, B, C, D, E, F, G, H | Plâtre - Peinture |
| | | Conduit de fluide | E | Métal - Peinture |
| | | Fenêtre - Allège de fenêtre | E | Bois - Peinture |
| | | Fenêtre - Dormant extérieur | E | Bois - Peinture |
| | | Fenêtre - Dormant intérieur | E | Bois - Peinture |
| | | Fenêtre - Embrasure | E | Bois - Peinture |
| | | Fenêtre - Joint d'étanchéité | E | Bois - Peinture |
| | | Fenêtre - Mastic | E | Bois - Peinture |
| | | Fenêtre - Ouvrant extérieur | E | Bois - Peinture |
| | | Fenêtre - Ouvrant intérieur | E | Bois - Peinture |
| | | Fenêtre - Volets | E | Bois - Peinture |
| | | Radiateur | F | Métal - Peinture |
| Sanitaires n°2 | R+2 | Mur | A, B, C, D, E, F, G, H | Plâtre - Peinture |
| | | Conduit de fluide | E | Métal - Peinture |
| | | Fenêtre - Allège de fenêtre | E | Bois - Peinture |
| | | Fenêtre - Dormant extérieur | E | Bois - Peinture |
| | | Fenêtre - Dormant intérieur | E | Bois - Peinture |
| | | Fenêtre - Embrasure | E | Bois - Peinture |
| | | Fenêtre - Joint d'étanchéité | E | Bois - Peinture |
| | | Fenêtre - Mastic | E | Bois - Peinture |
| | | Fenêtre - Ouvrant extérieur | E | Bois - Peinture |
| | | Fenêtre - Ouvrant intérieur | E | Bois - Peinture |
| | | Fenêtre - Volets | E | Bois - Peinture |
| | | Radiateur | F | Métal - Peinture |
| | | Faux-plafond | Plafond | Plâtre - Peinture |
| | | Revêtement de sol | Sol | Parquet - Vernis |
| Sanitaires n°3 | R+2 | Mur | A, B, C, D, E, F, G, H | Plâtre - Peinture |
| | | Conduit de fluide | E | Métal - Peinture |
| | | Fenêtre - Allège de fenêtre | E | Bois - Peinture |
| | | Fenêtre - Dormant extérieur | E | Bois - Peinture |
| | | Fenêtre - Dormant intérieur | E | Bois - Peinture |
| | | Fenêtre - Embrasure | E | Bois - Peinture |

| Local / Partie d'immeuble | Étage | Composant de la construction | Zone | Revêtement |
|---------------------------|-------|-------------------------------|------------------------|-----------------------|
| | | Fenêtre - Joint d'étanchéité | E | Bois - Peinture |
| | | Fenêtre - Mastic | E | Bois - Peinture |
| | | Fenêtre - Ouvrant extérieur | E | Bois - Peinture |
| | | Fenêtre - Ouvrant intérieur | E | Bois - Peinture |
| | | Fenêtre - Volets | E | Bois - Peinture |
| | | Radiateur | F | Métal - Peinture |
| | | Plafond | Plafond | Plâtre - Peinture |
| | | Revêtement de sol | Sol | Parquet - Vernis |
| Sanitaires n°4 | R+2 | Mur | A, B, C, D | Plâtre - Peinture |
| | | Plafond | Plafond | Plâtre - Peinture |
| | | Revêtement de sol | Sol | Parquet - Vernis |
| | | Porte - Dormant extérieur | A | Bois - Peinture |
| | | Porte - Dormant intérieur | A | Bois - Peinture |
| | | Porte - Embrasure | A | Bois - Peinture |
| | | Porte - Ouvrant extérieur | A | Bois - Peinture |
| | | Porte - Ouvrant intérieur | A | Bois - Peinture |
| Sanitaires n°5 | R+2 | Mur | A, B, C, D | Plâtre - Peinture |
| | | Plafond | Plafond | Plâtre - Peinture |
| | | Revêtement de sol | Sol | Parquet - Vernis |
| | | Porte - Dormant extérieur | A | Bois - Peinture |
| | | Porte - Dormant intérieur | A | Bois - Peinture |
| | | Porte - Embrasure | A | Bois - Peinture |
| | | Porte - Ouvrant extérieur | A | Bois - Peinture |
| | | Porte - Ouvrant intérieur | A | Bois - Peinture |
| Sanitaires n°6 | R+2 | Mur | A, B, C, D | Plâtre - Peinture |
| | | Plafond | Plafond | Plâtre - Peinture |
| | | Revêtement de sol | Sol | Parquet - Vernis |
| | | Porte n°1 - Dormant extérieur | A | Bois - Peinture |
| | | Porte n°1 - Dormant intérieur | A | Bois - Peinture |
| | | Porte n°1 - Embrasure | A | Bois - Peinture |
| | | Porte n°1 - Ouvrant extérieur | A | Bois - Peinture |
| | | Porte n°1 - Ouvrant intérieur | A | Bois - Peinture |
| | | Mur | A, B, C, D, E, F, G, H | Plâtre - Papier peint |

| Local / Partie d'immeuble | Étage | Composant de la construction | Zone | Revêtement |
|---------------------------|-------|-------------------------------|--------------|-------------------|
| | | Porte n°2 - Dormant extérieur | A | Bois - Peinture |
| | | Porte n°2 - Dormant intérieur | A | Bois - Peinture |
| | | Porte n°2 - Embrasure | A | Bois - Peinture |
| | | Porte n°2 - Ouvrant extérieur | A | Bois - Peinture |
| | | Porte n°2 - Ouvrant intérieur | A | Bois - Peinture |
| | | Revêtement de sol | Sol | Parquet - Vernis |
| | | Plinthes | Toutes zones | Bois - Peinture |
| Sanitaires n°7 | R+2 | Mur | A, B, C, D | Plâtre - Peinture |
| | | Plafond | Plafond | Plâtre - Peinture |
| | | Revêtement de sol | Sol | Parquet - Vernis |
| | | Porte - Dormant extérieur | A | Bois - Peinture |
| | | Porte - Dormant intérieur | A | Bois - Peinture |
| | | Porte - Embrasure | A | Bois - Peinture |
| | | Porte - Ouvrant extérieur | A | Bois - Peinture |
| | | Porte - Ouvrant intérieur | A | Bois - Peinture |
| Sanitaires n°8 | R+2 | Mur | A, B, C, D | Plâtre - Peinture |
| | | Revêtement de sol | Sol | Parquet - Vernis |
| | | Porte - Dormant extérieur | A | Bois - Peinture |
| | | Porte - Dormant intérieur | A | Bois - Peinture |
| | | Porte - Embrasure | A | Bois - Peinture |
| | | Porte - Ouvrant extérieur | A | Bois - Peinture |
| | | Porte - Ouvrant intérieur | A | Bois - Peinture |
| Grenier n°1 | R+2 | Revêtement de sol | Sol | Parquet |
| | | Mur | A, B, C, D | Plâtre - Peinture |
| | | Porte - Dormant extérieur | A | Bois - Peinture |
| | | Porte - Dormant intérieur | A | Bois - Peinture |
| | | Porte - Embrasure | A | Bois - Peinture |
| | | Porte - Ouvrant extérieur | A | Bois - Peinture |
| | | Porte - Ouvrant intérieur | A | Bois - Peinture |
| Grenier n°2 | R+2 | Mur | A, B, C, D | Plâtre - Peinture |
| | | Porte - Dormant extérieur | A | Bois - Peinture |
| | | Porte - Dormant intérieur | A | Bois - Peinture |
| | | Porte - Embrasure | A | Bois - Peinture |

| Local / Partie d'immeuble | Étage | Composant de la construction | Zone | Revêtement |
|---------------------------|-------|------------------------------|------------------------|-----------------------|
| | | Porte - Ouvrant extérieur | A | Bois - Peinture |
| | | Porte - Ouvrant intérieur | A | Bois - Peinture |
| | | Plafond | Plafond | Plâtre - Peinture |
| | | Revêtement de sol | Sol | Parquet |
| Chambre n°1 | R+2 | Revêtement de sol | Sol | Parquet - Vernis |
| | | Plinthes | Toutes zones | Bois - Peinture |
| | | Mur | A, B, C, D | Plâtre - Papier peint |
| | | Porte - Dormant extérieur | A | Bois - Peinture |
| | | Porte - Dormant intérieur | A | Bois - Peinture |
| | | Porte - Embrasure | A | Bois - Peinture |
| | | Porte - Ouvrant extérieur | A | Bois - Peinture |
| | | Porte - Ouvrant intérieur | A | Bois - Peinture |
| Chambre n°2 | R+2 | Mur | A, B, C, D | Plâtre - Papier peint |
| | | Porte - Dormant extérieur | A | Bois - Peinture |
| | | Porte - Dormant intérieur | A | Bois - Peinture |
| | | Porte - Embrasure | A | Bois - Peinture |
| | | Porte - Ouvrant extérieur | A | Bois - Peinture |
| | | Porte - Ouvrant intérieur | A | Bois - Peinture |
| | | Revêtement de sol | Sol | Parquet - Vernis |
| | | Plinthes | Toutes zones | Bois - Peinture |
| Chambre n°3 | R+2 | Mur | A, B, C, D | Plâtre - Papier peint |
| | | Porte - Dormant extérieur | A | Bois - Peinture |
| | | Porte - Dormant intérieur | A | Bois - Peinture |
| | | Porte - Embrasure | A | Bois - Peinture |
| | | Porte - Ouvrant extérieur | A | Bois - Peinture |
| | | Porte - Ouvrant intérieur | A | Bois - Peinture |
| | | Revêtement de sol | Sol | Parquet - Vernis |
| | | Plinthes | Toutes zones | Bois - Peinture |
| Chambre n°4 | R+2 | Mur | A, B, C, D, E, F, G, H | Plâtre - Papier peint |
| | | Porte - Dormant extérieur | A | Bois - Peinture |
| | | Porte - Dormant intérieur | A | Bois - Peinture |
| | | Porte - Embrasure | A | Bois - Peinture |
| | | Porte - Ouvrant extérieur | A | Bois - Peinture |

| Local / Partie d'immeuble | Étage | Composant de la construction | Zone | Revêtement |
|---------------------------|-------|------------------------------|---------------|-----------------------|
| | | Porte - Ouvrant intérieur | A | Bois - Peinture |
| | | Revêtement de sol | Sol | Parquet - Vernis |
| | | Plinthes | Toutes zones | Bois - Peinture |
| | | Fenêtre - Allège de fenêtre | G | Bois - Peinture |
| | | Fenêtre - Dormant extérieur | G | Bois - Peinture |
| | | Fenêtre - Dormant intérieur | G | Bois - Peinture |
| | | Fenêtre - Embrasure | G | Bois - Peinture |
| | | Fenêtre - Joint d'étanchéité | G | Bois - Peinture |
| | | Fenêtre - Mastic | G | Bois - Peinture |
| | | Fenêtre - Ouvrant extérieur | G | Bois - Peinture |
| | | Fenêtre - Ouvrant intérieur | G | Bois - Peinture |
| | | Fenêtre - Volets | G | Bois - Peinture |
| | | Radiateur | G | Métal - Peinture |
| | | Conduit de fluide | G | Métal - Peinture |
| Chambre n°5 | R+2 | Mur | A, B, C, D, E | Plâtre - Papier peint |
| | | Porte - Dormant extérieur | A | Bois - Peinture |
| | | Porte - Dormant intérieur | A | Bois - Peinture |
| | | Porte - Embrasure | A | Bois - Peinture |
| | | Porte - Ouvrant extérieur | A | Bois - Peinture |
| | | Porte - Ouvrant intérieur | A | Bois - Peinture |
| | | Revêtement de sol | Sol | Parquet - Vernis |
| | | Plinthes | Toutes zones | Bois - Peinture |
| | | Fenêtre - Allège de fenêtre | E | Bois - Peinture |
| | | Fenêtre - Dormant extérieur | E | Bois - Peinture |
| | | Fenêtre - Dormant intérieur | E | Bois - Peinture |
| | | Fenêtre - Embrasure | E | Bois - Peinture |
| | | Fenêtre - Joint d'étanchéité | E | Bois - Peinture |
| | | Fenêtre - Mastic | E | Bois - Peinture |
| | | Fenêtre - Ouvrant extérieur | E | Bois - Peinture |
| | | Fenêtre - Ouvrant intérieur | E | Bois - Peinture |
| | | Fenêtre - Volets | E | Bois - Peinture |
| | | Radiateur | E | Métal - Peinture |
| Conduit de fluide | E | Métal - Peinture | | |

| Local / Partie d'immeuble | Étage | Composant de la construction | Zone | Revêtement |
|---------------------------|-------|-------------------------------|--|-----------------------|
| Chambre n°6 | R+2 | Mur | A, B, C, D, E, F, G, H, I, J, K | Plâtre - Papier peint |
| | | Porte n°1 - Dormant extérieur | A | Bois - Peinture |
| | | Porte n°1 - Dormant intérieur | A | Bois - Peinture |
| | | Porte n°1 - Embrasure | A | Bois - Peinture |
| | | Porte n°1 - Ouvrant extérieur | A | Bois - Peinture |
| | | Porte n°1 - Ouvrant intérieur | A | Bois - Peinture |
| | | Revêtement de sol | Sol | Parquet - Vernis |
| | | Plinthes | Toutes zones | Bois - Peinture |
| | | Porte n°2 - Dormant extérieur | H | Bois - Peinture |
| | | Porte n°2 - Dormant intérieur | H | Bois - Peinture |
| | | Porte n°2 - Embrasure | H | Bois - Peinture |
| | | Porte n°2 - Ouvrant extérieur | H | Bois - Peinture |
| | | Porte n°2 - Ouvrant intérieur | H | Bois - Peinture |
| | | Porte n°3 - Dormant extérieur | I | Bois - Peinture |
| | | Porte n°3 - Dormant intérieur | I | Bois - Peinture |
| | | Porte n°3 - Embrasure | I | Bois - Peinture |
| | | Porte n°3 - Ouvrant extérieur | I | Bois - Peinture |
| | | Porte n°3 - Ouvrant intérieur | I | Bois - Peinture |
| | | Fenêtre - Allège de fenêtre | J | Bois - Peinture |
| | | Fenêtre - Dormant extérieur | J | Bois - Peinture |
| | | Fenêtre - Dormant intérieur | J | Bois - Peinture |
| | | Fenêtre - Embrasure | J | Bois - Peinture |
| | | Fenêtre - Joint d'étanchéité | J | Bois - Peinture |
| | | Fenêtre - Mastic | J | Bois - Peinture |
| | | Fenêtre - Ouvrant extérieur | J | Bois - Peinture |
| | | Fenêtre - Ouvrant intérieur | J | Bois - Peinture |
| | | Fenêtre - Volets | J | Bois - Peinture |
| | | Radiateur | J | Métal - Peinture |
| Conduit de fluide | J | Métal - Peinture | | |
| Chambre n°7 | R+2 | Mur | A, B, C, D, E, F, G, H, I, J, K, L, M, N | Plâtre - Papier peint |
| | | Porte n°1 - Dormant extérieur | A | Bois - Peinture |
| | | Porte n°1 - Dormant intérieur | A | Bois - Peinture |

| Local / Partie d'immeuble | Étage | Composant de la construction | Zone | Revêtement |
|-------------------------------|-------|-------------------------------|------------------------------|-----------------------|
| | | Porte n°1 - Embrasure | A | Bois - Peinture |
| | | Porte n°1 - Ouvrant extérieur | A | Bois - Peinture |
| | | Porte n°1 - Ouvrant intérieur | A | Bois - Peinture |
| | | Porte n°3 - Dormant extérieur | F | Bois - Peinture |
| | | Revêtement de sol | Sol | Parquet - Vernis |
| | | Plinthes | Toutes zones | Bois - Peinture |
| | | Porte n°2 - Dormant extérieur | D | Bois - Peinture |
| | | Porte n°2 - Dormant intérieur | D | Bois - Peinture |
| | | Porte n°2 - Embrasure | D | Bois - Peinture |
| | | Porte n°2 - Ouvrant extérieur | D | Bois - Peinture |
| | | Porte n°2 - Ouvrant intérieur | D | Bois - Peinture |
| | | Fenêtre - Allège de fenêtre | E | Bois - Peinture |
| | | Fenêtre - Dormant extérieur | E | Bois - Peinture |
| | | Fenêtre - Dormant intérieur | E | Bois - Peinture |
| | | Fenêtre - Embrasure | E | Bois - Peinture |
| | | Fenêtre - Joint d'étanchéité | E | Bois - Peinture |
| | | Fenêtre - Mastic | E | Bois - Peinture |
| | | Fenêtre - Ouvrant extérieur | E | Bois - Peinture |
| | | Fenêtre - Ouvrant intérieur | E | Bois - Peinture |
| | | Fenêtre - Volets | E | Bois - Peinture |
| | | Radiateur | E | Métal - Peinture |
| | | Conduit de fluide | E | Métal - Peinture |
| | | Porte n°3 - Dormant intérieur | F | Bois - Peinture |
| | | Porte n°3 - Embrasure | F | Bois - Peinture |
| Porte n°3 - Ouvrant extérieur | F | Bois - Peinture | | |
| Porte n°3 - Ouvrant intérieur | F | Bois - Peinture | | |
| Chambre n°8 | R+2 | Mur | A, B, C, D, E, F, G, H, I, J | Plâtre - Papier peint |
| | | Revêtement de sol | Sol | Parquet - Vernis |
| | | Plinthes | Toutes zones | Bois - Peinture |
| | | Porte n°1 - Dormant extérieur | A | Bois - Peinture |
| | | Porte n°1 - Dormant intérieur | A | Bois - Peinture |
| | | Porte n°1 - Embrasure | A | Bois - Peinture |
| | | Porte n°1 - Ouvrant extérieur | A | Bois - Peinture |

| Local / Partie d'immeuble | Étage | Composant de la construction | Zone | Revêtement |
|---------------------------------|--------------|-------------------------------|------|------------------|
| | | Porte n°1 - Ouvrant intérieur | A | Bois - Peinture |
| | | Fenêtre - Allège de fenêtre | C | Bois - Peinture |
| | | Fenêtre - Dormant extérieur | C | Bois - Peinture |
| | | Fenêtre - Dormant intérieur | C | Bois - Peinture |
| | | Fenêtre - Embrasure | C | Bois - Peinture |
| | | Fenêtre - Joint d'étanchéité | C | Bois - Peinture |
| | | Fenêtre - Mastic | C | Bois - Peinture |
| | | Fenêtre - Ouvrant extérieur | C | Bois - Peinture |
| | | Fenêtre - Ouvrant intérieur | C | Bois - Peinture |
| | | Fenêtre - Volets | C | Bois - Peinture |
| | | Porte n°2 - Dormant extérieur | G | Bois - Peinture |
| | | Porte n°2 - Dormant intérieur | G | Bois - Peinture |
| | | Porte n°2 - Embrasure | G | Bois - Peinture |
| | | Porte n°2 - Ouvrant extérieur | G | Bois - Peinture |
| | | Porte n°2 - Ouvrant intérieur | G | Bois - Peinture |
| | | Porte n°3 - Dormant extérieur | H | Bois - Peinture |
| | | Porte n°3 - Dormant intérieur | H | Bois - Peinture |
| | | Porte n°3 - Embrasure | H | Bois - Peinture |
| | | Porte n°3 - Ouvrant extérieur | H | Bois - Peinture |
| | | Porte n°3 - Ouvrant intérieur | H | Bois - Peinture |
| | | Radiateur | C | Métal - Peinture |
| | | Conduit de fluide | C | Métal - Peinture |
| | | Chambre n°9 | R+2 | Mur |
| Revêtement de sol | Sol | | | Parquet - Vernis |
| Plinthes | Toutes zones | | | Bois - Peinture |
| Porte n°1 - Dormant extérieur | A | | | Bois - Peinture |
| Porte n°1 - Dormant intérieur | A | | | Bois - Peinture |
| Porte n°1 - Embrasure | A | | | Bois - Peinture |
| Porte n°1 - Ouvrant extérieur | A | | | Bois - Peinture |
| Porte n°1 - Ouvrant intérieur | A | | | Bois - Peinture |
| Fenêtre n°1 - Allège de fenêtre | E | | | Bois - Peinture |
| Fenêtre n°1 - Dormant extérieur | E | | | Bois - Peinture |

| Local / Partie d'immeuble | Étage | Composant de la construction | Zone | Revêtement |
|-------------------------------|--------------|----------------------------------|---|-------------------|
| | | Fenêtre n°1 - Dormant intérieur | E | Bois - Peinture |
| | | Fenêtre n°1 - Embrasure | E | Bois - Peinture |
| | | Fenêtre n°1 - Joint d'étanchéité | E | Bois - Peinture |
| | | Fenêtre n°1 - Mastic | E | Bois - Peinture |
| | | Fenêtre n°1 - Ouvrant extérieur | E | Bois - Peinture |
| | | Fenêtre n°1 - Ouvrant intérieur | E | Bois - Peinture |
| | | Fenêtre n°1 - Volets | E | Bois - Peinture |
| | | Fenêtre n°2 - Allège de fenêtre | I | Bois - Peinture |
| | | Fenêtre n°2 - Dormant extérieur | I | Bois - Peinture |
| | | Fenêtre n°2 - Dormant intérieur | I | Bois - Peinture |
| | | Fenêtre n°2 - Embrasure | I | Bois - Peinture |
| | | Fenêtre n°2 - Joint d'étanchéité | I | Bois - Peinture |
| | | Fenêtre n°2 - Mastic | I | Bois - Peinture |
| | | Fenêtre n°2 - Ouvrant extérieur | I | Bois - Peinture |
| | | Fenêtre n°2 - Ouvrant intérieur | I | Bois - Peinture |
| | | Fenêtre n°2 - Volets | I | Bois - Peinture |
| | | Radiateur | G | Métal - Peinture |
| | | Porte n°2 - Dormant extérieur | N | Bois - Peinture |
| | | Porte n°2 - Dormant intérieur | N | Bois - Peinture |
| | | Porte n°2 - Embrasure | N | Bois - Peinture |
| | | Porte n°2 - Ouvrant extérieur | N | Bois - Peinture |
| Porte n°2 - Ouvrant intérieur | N | Bois - Peinture | | |
| Réserve n°1 | R+2 | Mur | A, B, C, D | Plâtre - Peinture |
| | | Porte - Dormant extérieur | A | Bois - Peinture |
| | | Porte - Dormant intérieur | A | Bois - Peinture |
| | | Porte - Embrasure | A | Bois - Peinture |
| | | Porte - Ouvrant extérieur | A | Bois - Peinture |
| | | Porte - Ouvrant intérieur | A | Bois - Peinture |
| | | Faux-plafond | Plafond | Plâtre |
| | | Revêtement de sol | Sol | Parquet - Vernis |
| Plinthes | Toutes zones | Bois - Peinture | | |
| Réserve n°2 | R+2 | Mur | A, B, C, D, E, F, G, H, I, J, K, L, M, N, O | Plâtre - Peinture |

| Local / Partie d'immeuble | Étage | Composant de la construction | Zone | Revêtement |
|---------------------------|-------|----------------------------------|------------------------------|-----------------------|
| | | Porte - Dormant extérieur | A | Bois - Peinture |
| | | Porte - Dormant intérieur | A | Bois - Peinture |
| | | Porte - Embrasure | A | Bois - Peinture |
| | | Porte - Ouvrant extérieur | A | Bois - Peinture |
| | | Porte - Ouvrant intérieur | A | Bois - Peinture |
| | | Faux-plafond | Plafond | Plâtre |
| | | Revêtement de sol | Sol | Parquet - Vernis |
| | | Plinthes | Toutes zones | Bois - Peinture |
| Réserve n°3 | R+2 | Mur | A, B, C, D | Plâtre - Peinture |
| | | Mur | E, F | Plâtre - Papier peint |
| | | Porte - Dormant extérieur | A | Bois - Peinture |
| | | Porte - Dormant intérieur | A | Bois - Peinture |
| | | Porte - Embrasure | A | Bois - Peinture |
| | | Porte - Ouvrant extérieur | A | Bois - Peinture |
| | | Porte - Ouvrant intérieur | A | Bois - Peinture |
| | | Faux-plafond | Plafond | Plâtre |
| | | Revêtement de sol | Sol | Parquet - Vernis |
| | | Plinthes | Toutes zones | Bois - Peinture |
| Réserve n°4 | R+2 | Mur | A, B, C, D, P, Q, R | Plâtre - Peinture |
| | | Mur | E, F, G, H, I, J, K, L, M, N | Plâtre - Papier peint |
| | | Porte - Dormant extérieur | A | Bois - Peinture |
| | | Porte - Dormant intérieur | A | Bois - Peinture |
| | | Porte - Embrasure | A | Bois - Peinture |
| | | Porte - Ouvrant extérieur | A | Bois - Peinture |
| | | Porte - Ouvrant intérieur | A | Bois - Peinture |
| | | Faux-plafond | Plafond | Plâtre |
| | | Revêtement de sol | Sol | Parquet - Vernis |
| | | Plinthes | Toutes zones | Bois - Peinture |
| | | Fenêtre n°1 - Allège de fenêtre | G | Bois - Peinture |
| | | Fenêtre n°1 - Dormant extérieur | G | Bois - Peinture |
| | | Fenêtre n°1 - Dormant intérieur | G | Bois - Peinture |
| | | Fenêtre n°1 - Embrasure | G | Bois - Peinture |
| | | Fenêtre n°1 - Joint d'étanchéité | G | Bois - Peinture |

| Local / Partie d'immeuble | Étage | Composant de la construction | Zone | Revêtement |
|---------------------------|-------|----------------------------------|------------------------|-------------------|
| | | Fenêtre n°1 - Mastic | G | Bois - Peinture |
| | | Fenêtre n°1 - Ouvrant extérieur | G | Bois - Peinture |
| | | Fenêtre n°1 - Ouvrant intérieur | G | Bois - Peinture |
| | | Fenêtre n°1 - Volets | G | Bois - Peinture |
| | | Fenêtre n°2 - Allège de fenêtre | M | Bois - Peinture |
| | | Fenêtre n°2 - Dormant extérieur | M | Bois - Peinture |
| | | Fenêtre n°2 - Dormant intérieur | M | Bois - Peinture |
| | | Fenêtre n°2 - Embrasure | M | Bois - Peinture |
| | | Fenêtre n°2 - Joint d'étanchéité | M | Bois - Peinture |
| | | Fenêtre n°2 - Mastic | M | Bois - Peinture |
| | | Fenêtre n°2 - Ouvrant extérieur | M | Bois - Peinture |
| | | Fenêtre n°2 - Ouvrant intérieur | M | Bois - Peinture |
| | | Fenêtre n°2 - Volets | M | Bois - Peinture |
| | | Faux-plafond | Plafond | Plâtre |
| Salle de bains n°1 | R+2 | Mur | A, B, C, D, E | Plâtre - Peinture |
| | | Porte - Dormant extérieur | A | Bois - Peinture |
| | | Porte - Dormant intérieur | A | Bois - Peinture |
| | | Porte - Embrasure | A | Bois - Peinture |
| | | Porte - Ouvrant extérieur | A | Bois - Peinture |
| | | Porte - Ouvrant intérieur | A | Bois - Peinture |
| | | Plafond | Plafond | Plâtre - Peinture |
| Salle de bains n°2 | R+2 | Mur | A, B, C, D, E, F, G, H | Plâtre - Peinture |
| | | Plafond | Plafond | Plâtre - Peinture |
| | | Porte - Dormant extérieur | A | Bois - Peinture |
| | | Porte - Dormant intérieur | A | Bois - Peinture |
| | | Porte - Embrasure | A | Bois - Peinture |
| | | Porte - Ouvrant extérieur | A | Bois - Peinture |
| | | Porte - Ouvrant intérieur | A | Bois - Peinture |
| | | Fenêtre n°1 - Allège de fenêtre | E | Bois - Peinture |
| | | Fenêtre n°1 - Dormant extérieur | E | Bois - Peinture |
| | | Fenêtre n°1 - Dormant intérieur | E | Bois - Peinture |
| | | Fenêtre n°1 - Embrasure | E | Bois - Peinture |
| | | Fenêtre n°1 - Joint d'étanchéité | E | Bois - Peinture |

| Local / Partie d'immeuble | Étage | Composant de la construction | Zone | Revêtement |
|---------------------------|-------|----------------------------------|------------------------|-------------------|
| | | Fenêtre n°1 - Mastic | E | Bois - Peinture |
| | | Fenêtre n°1 - Ouvrant extérieur | E | Bois - Peinture |
| | | Fenêtre n°1 - Ouvrant intérieur | E | Bois - Peinture |
| | | Fenêtre n°1 - Volets | E | Bois - Peinture |
| Salle de bains n°3 | R+2 | Mur | A, B, C, D, E, F, G, H | Plâtre - Peinture |
| | | Plafond | Plafond | Plâtre - Peinture |
| | | Porte - Dormant extérieur | A | Bois - Peinture |
| | | Porte - Dormant intérieur | A | Bois - Peinture |
| | | Porte - Embrasure | A | Bois - Peinture |
| | | Porte - Ouvrant extérieur | A | Bois - Peinture |
| | | Porte - Ouvrant intérieur | A | Bois - Peinture |
| | | Fenêtre n°1 - Allège de fenêtre | E | Bois - Peinture |
| | | Fenêtre n°1 - Dormant extérieur | E | Bois - Peinture |
| | | Fenêtre n°1 - Dormant intérieur | E | Bois - Peinture |
| | | Fenêtre n°1 - Embrasure | E | Bois - Peinture |
| | | Fenêtre n°1 - Joint d'étanchéité | E | Bois - Peinture |
| | | Fenêtre n°1 - Mastic | E | Bois - Peinture |
| | | Fenêtre n°1 - Ouvrant extérieur | E | Bois - Peinture |
| | | Fenêtre n°1 - Ouvrant intérieur | E | Bois - Peinture |
| | | Fenêtre n°1 - Volets | E | Bois - Peinture |
| Salle de bains n°4 | R+2 | Mur | A, B, C, D, E, F, G, H | Plâtre - Peinture |
| | | Conduit de fluide | E | Métal - Peinture |
| | | Fenêtre - Allège de fenêtre | E | Bois - Peinture |
| | | Fenêtre - Dormant extérieur | E | Bois - Peinture |
| | | Fenêtre - Dormant intérieur | E | Bois - Peinture |
| | | Fenêtre - Embrasure | E | Bois - Peinture |
| | | Fenêtre - Joint d'étanchéité | E | Bois - Peinture |
| | | Fenêtre - Mastic | E | Bois - Peinture |
| | | Fenêtre - Ouvrant extérieur | E | Bois - Peinture |
| | | Fenêtre - Ouvrant intérieur | E | Bois - Peinture |
| | | Fenêtre - Volets | E | Bois - Peinture |
| | | Radiateur | F | Métal - Peinture |
| | | Plafond | Plafond | Plâtre - Peinture |

| Local / Partie d'immeuble | Étage | Composant de la construction | Zone | Revêtement |
|---------------------------|-------|-------------------------------|------------------------------|-----------------------|
| | | Porte - Dormant extérieur | A | Bois - Peinture |
| | | Porte - Dormant intérieur | A | Bois - Peinture |
| | | Porte - Embrasure | A | Bois - Peinture |
| | | Porte - Ouvrant extérieur | A | Bois - Peinture |
| | | Porte - Ouvrant intérieur | A | Bois - Peinture |
| Douche n°1 | R+2 | Revêtement de sol | Sol | Carrelage - Carrelage |
| | | Mur | A, B, C, D | Carrelage - Faïence |
| | | Plafond | Plafond | Plâtre - Peinture |
| Douche n°2 | R+2 | Mur | A, B, C, D | Carrelage - Faïence |
| | | Plafond | Plafond | Plâtre - Peinture |
| | | Revêtement de sol | Sol | Carrelage - Carrelage |
| Douche n°3 | R+2 | Mur | A, B, C, D | Carrelage - Faïence |
| | | Revêtement de sol | Sol | Carrelage - Carrelage |
| Douche n°4 | R+2 | Mur | A, B, C, D | Carrelage - Faïence |
| | | Revêtement de sol | Sol | Carrelage - Carrelage |
| Dégagement n°1 | R+2 | Mur | A, B, C, D | Plâtre - Peinture |
| | | Plinthes | Toutes zones | Bois - Peinture |
| | | Porte n°1 - Dormant extérieur | B | Bois - Peinture |
| | | Porte n°1 - Dormant intérieur | B | Bois - Peinture |
| | | Porte n°1 - Embrasure | B | Bois - Peinture |
| | | Porte n°1 - Ouvrant extérieur | B | Bois - Peinture |
| | | Porte n°1 - Ouvrant intérieur | B | Bois - Peinture |
| | | Porte n°2 - Dormant extérieur | C | Bois - Peinture |
| | | Porte n°2 - Dormant intérieur | C | Bois - Peinture |
| | | Porte n°2 - Embrasure | C | Bois - Peinture |
| | | Porte n°2 - Ouvrant extérieur | C | Bois - Peinture |
| | | Porte n°2 - Ouvrant intérieur | C | Bois - Peinture |
| Dégagement n°2 | R+2 | Mur | A, B, C, D, E, F, G, H, I, J | Plâtre - Peinture |
| | | Plinthes | Toutes zones | Bois - Peinture |
| | | Plafond | Plafond | Plâtre - Peinture |
| | | Porte n°1 - Dormant extérieur | A | Bois - Peinture |
| | | Porte n°1 - Dormant intérieur | A | Bois - Peinture |
| | | Porte n°1 - Embrasure | A | Bois - Peinture |

| Local / Partie d'immeuble | Étage | Composant de la construction | Zone | Revêtement |
|---------------------------|-------|-------------------------------|------|-----------------|
| | | Porte n°1 - Ouvrant extérieur | A | Bois - Peinture |
| | | Porte n°1 - Ouvrant intérieur | A | Bois - Peinture |
| | | Porte n°2 - Dormant extérieur | C | Bois - Peinture |
| | | Porte n°2 - Dormant intérieur | C | Bois - Peinture |
| | | Porte n°2 - Embrasure | C | Bois - Peinture |
| | | Porte n°2 - Ouvrant extérieur | C | Bois - Peinture |
| | | Porte n°2 - Ouvrant intérieur | C | Bois - Peinture |
| | | Porte n°3 - Dormant extérieur | C | Bois - Peinture |
| | | Porte n°3 - Dormant intérieur | C | Bois - Peinture |
| | | Porte n°3 - Embrasure | C | Bois - Peinture |
| | | Porte n°3 - Ouvrant extérieur | C | Bois - Peinture |
| | | Porte n°3 - Ouvrant intérieur | C | Bois - Peinture |
| | | Porte n°4 - Dormant extérieur | D | Bois - Peinture |
| | | Porte n°4 - Dormant intérieur | D | Bois - Peinture |
| | | Porte n°4 - Embrasure | D | Bois - Peinture |
| | | Porte n°4 - Ouvrant extérieur | D | Bois - Peinture |
| | | Porte n°4 - Ouvrant intérieur | D | Bois - Peinture |
| | | Porte n°5 - Dormant extérieur | D | Bois - Peinture |
| | | Porte n°5 - Dormant intérieur | D | Bois - Peinture |
| | | Porte n°5 - Embrasure | D | Bois - Peinture |
| | | Porte n°5 - Ouvrant extérieur | D | Bois - Peinture |
| | | Porte n°5 - Ouvrant intérieur | D | Bois - Peinture |
| | | Porte n°6 - Dormant extérieur | E | Bois - Peinture |
| | | Porte n°6 - Dormant intérieur | E | Bois - Peinture |
| | | Porte n°6 - Embrasure | E | Bois - Peinture |
| | | Porte n°6 - Ouvrant extérieur | E | Bois - Peinture |
| | | Porte n°6 - Ouvrant intérieur | E | Bois - Peinture |
| | | Porte n°7 - Dormant extérieur | F | Bois - Peinture |
| | | Porte n°7 - Dormant intérieur | F | Bois - Peinture |
| | | Porte n°7 - Embrasure | F | Bois - Peinture |
| | | Porte n°7 - Ouvrant extérieur | F | Bois - Peinture |
| | | Porte n°7 - Ouvrant intérieur | F | Bois - Peinture |
| | | Porte n°8 - Dormant extérieur | I | Bois - Peinture |

| Local / Partie d'immeuble | Étage | Composant de la construction | Zone | Revêtement |
|---------------------------|-------|-------------------------------|------------------|-------------------|
| | | Porte n°8 - Dormant intérieur | I | Bois - Peinture |
| | | Porte n°8 - Embrasure | I | Bois - Peinture |
| | | Porte n°8 - Ouvrant extérieur | I | Bois - Peinture |
| | | Porte n°8 - Ouvrant intérieur | I | Bois - Peinture |
| Dégagement n°3 | R+2 | Porte n°2 - Dormant extérieur | A | Bois - Peinture |
| | | Porte n°2 - Dormant intérieur | A | Bois - Peinture |
| | | Mur | A, B, C, D, E, F | Plâtre - Peinture |
| | | Porte n°2 - Embrasure | A | Bois - Peinture |
| | | Porte n°2 - Ouvrant extérieur | A | Bois - Peinture |
| | | Porte n°2 - Ouvrant intérieur | A | Bois - Peinture |
| | | Plafond | Plafond | Plâtre - Peinture |
| | | Plinthes | Toutes zones | Bois - Peinture |
| Dégagement n°4 | R+2 | Mur | A, B, C, D | Plâtre - Peinture |
| | | Plafond | Plafond | Plâtre - Peinture |
| | | Plinthes | Toutes zones | Bois - Peinture |
| | | Porte n°1 - Dormant extérieur | A | Bois - Peinture |
| | | Porte n°1 - Dormant intérieur | A | Bois - Peinture |
| | | Porte n°1 - Embrasure | A | Bois - Peinture |
| | | Porte n°1 - Ouvrant extérieur | A | Bois - Peinture |
| | | Porte n°1 - Ouvrant intérieur | A | Bois - Peinture |
| | | Porte n°2 - Dormant extérieur | C | Bois - Peinture |
| | | Porte n°2 - Dormant intérieur | C | Bois - Peinture |
| | | Porte n°2 - Embrasure | C | Bois - Peinture |
| | | Porte n°2 - Ouvrant extérieur | C | Bois - Peinture |
| | | Porte n°2 - Ouvrant intérieur | C | Bois - Peinture |
| | | Porte n°3 - Dormant extérieur | D | Bois - Peinture |
| | | Porte n°3 - Dormant intérieur | D | Bois - Peinture |
| | | Porte n°3 - Embrasure | D | Bois - Peinture |
| | | Porte n°3 - Ouvrant extérieur | D | Bois - Peinture |
| | | Porte n°3 - Ouvrant intérieur | D | Bois - Peinture |
| | | Porte n°4 - Dormant extérieur | D | Bois - Peinture |
| | | Porte n°4 - Dormant intérieur | D | Bois - Peinture |
| Porte n°4 - Embrasure | D | Bois - Peinture | | |

| Local / Partie d'immeuble | Étage | Composant de la construction | Zone | Revêtement |
|---------------------------|-------|-------------------------------|--------------|-------------------|
| | | Porte n°4 - Ouvrant extérieur | D | Bois - Peinture |
| | | Porte n°4 - Ouvrant intérieur | D | Bois - Peinture |
| | | Porte n°5 - Dormant extérieur | D | Bois - Peinture |
| | | Porte n°5 - Dormant intérieur | D | Bois - Peinture |
| | | Porte n°5 - Embrasure | D | Bois - Peinture |
| | | Porte n°5 - Ouvrant extérieur | D | Bois - Peinture |
| | | Porte n°5 - Ouvrant intérieur | D | Bois - Peinture |
| Dégagement n°5 | R+2 | Mur | A, B, C, D | Plâtre - Peinture |
| | | Plafond | Plafond | Plâtre - Peinture |
| | | Plinthes | Toutes zones | Bois - Peinture |
| | | Porte n°1 - Dormant extérieur | A | Bois - Peinture |
| | | Porte n°1 - Dormant intérieur | A | Bois - Peinture |
| | | Porte n°1 - Embrasure | A | Bois - Peinture |
| | | Porte n°1 - Ouvrant extérieur | A | Bois - Peinture |
| | | Porte n°1 - Ouvrant intérieur | A | Bois - Peinture |
| | | Porte n°2 - Dormant extérieur | A | Bois - Peinture |
| | | Porte n°2 - Dormant intérieur | A | Bois - Peinture |
| | | Porte n°2 - Embrasure | A | Bois - Peinture |
| | | Porte n°2 - Ouvrant extérieur | A | Bois - Peinture |
| | | Porte n°2 - Ouvrant intérieur | A | Bois - Peinture |
| | | Porte n°3 - Dormant extérieur | C | Bois - Peinture |
| | | Porte n°3 - Dormant intérieur | C | Bois - Peinture |
| | | Porte n°3 - Embrasure | C | Bois - Peinture |
| | | Porte n°3 - Ouvrant extérieur | C | Bois - Peinture |
| | | Porte n°3 - Ouvrant intérieur | C | Bois - Peinture |
| | | Porte n°4 - Dormant extérieur | C | Bois - Peinture |
| | | Porte n°4 - Dormant intérieur | C | Bois - Peinture |
| | | Porte n°4 - Embrasure | C | Bois - Peinture |
| | | Porte n°4 - Ouvrant extérieur | C | Bois - Peinture |
| | | Porte n°4 - Ouvrant intérieur | C | Bois - Peinture |
| | | Porte n°5 - Dormant extérieur | C | Bois - Peinture |
| | | Porte n°5 - Dormant intérieur | C | Bois - Peinture |
| | | Porte n°5 - Embrasure | C | Bois - Peinture |

| Local / Partie d'immeuble | Étage | Composant de la construction | Zone | Revêtement |
|---------------------------|-------|-------------------------------|------------------|-------------------|
| | | Porte n°5 - Ouvrant extérieur | C | Bois - Peinture |
| | | Porte n°5 - Ouvrant intérieur | C | Bois - Peinture |
| | | Porte n°6 - Dormant extérieur | D | Bois - Peinture |
| | | Porte n°6 - Dormant intérieur | D | Bois - Peinture |
| | | Porte n°6 - Embrasure | D | Bois - Peinture |
| | | Porte n°6 - Ouvrant extérieur | D | Bois - Peinture |
| | | Porte n°6 - Ouvrant intérieur | D | Bois - Peinture |
| Dégagement n°6 | R+2 | Mur | A, B, C, D, E, F | Plâtre - Peinture |
| | | Plafond | Plafond | Plâtre - Peinture |
| | | Plinthes | Toutes zones | Bois - Peinture |
| | | Porte n°1 - Dormant extérieur | A | Bois - Peinture |
| | | Porte n°1 - Dormant intérieur | A | Bois - Peinture |
| | | Porte n°1 - Embrasure | A | Bois - Peinture |
| | | Porte n°1 - Ouvrant extérieur | A | Bois - Peinture |
| | | Porte n°1 - Ouvrant intérieur | A | Bois - Peinture |
| | | Porte n°2 - Dormant extérieur | B | Bois - Peinture |
| | | Porte n°2 - Dormant intérieur | B | Bois - Peinture |
| | | Porte n°2 - Embrasure | B | Bois - Peinture |
| | | Porte n°2 - Ouvrant extérieur | B | Bois - Peinture |
| | | Porte n°2 - Ouvrant intérieur | B | Bois - Peinture |
| | | Porte n°3 - Dormant extérieur | B | Bois - Peinture |
| | | Porte n°3 - Dormant intérieur | B | Bois - Peinture |
| | | Porte n°3 - Embrasure | B | Bois - Peinture |
| | | Porte n°3 - Ouvrant extérieur | B | Bois - Peinture |
| | | Porte n°3 - Ouvrant intérieur | B | Bois - Peinture |
| | | Porte n°4 - Dormant extérieur | C | Bois - Peinture |
| | | Porte n°4 - Dormant intérieur | C | Bois - Peinture |
| | | Porte n°4 - Embrasure | C | Bois - Peinture |
| | | Porte n°4 - Ouvrant extérieur | C | Bois - Peinture |
| | | Porte n°4 - Ouvrant intérieur | C | Bois - Peinture |
| | | Porte n°5 - Dormant extérieur | F | Bois - Peinture |
| | | Porte n°5 - Dormant intérieur | F | Bois - Peinture |
| | | Porte n°5 - Embrasure | F | Bois - Peinture |

| Local / Partie d'immeuble | Étage | Composant de la construction | Zone | Revêtement |
|---------------------------|-------|-------------------------------|------------------|-------------------|
| | | Porte n°5 - Ouvrant extérieur | F | Bois - Peinture |
| | | Porte n°5 - Ouvrant intérieur | F | Bois - Peinture |
| | | Porte n°6 - Dormant extérieur | F | Bois - Peinture |
| | | Porte n°6 - Dormant intérieur | F | Bois - Peinture |
| | | Porte n°6 - Embrasure | F | Bois - Peinture |
| | | Porte n°6 - Ouvrant extérieur | F | Bois - Peinture |
| | | Porte n°6 - Ouvrant intérieur | F | Bois - Peinture |
| Dégagement n°7 | R+2 | Mur | A, B, C, D, E, F | Plâtre - Peinture |
| | | Plafond | Plafond | Plâtre - Peinture |
| | | Plinthes | Toutes zones | Bois - Peinture |
| | | Porte n°1 - Dormant extérieur | A | Bois - Peinture |
| | | Porte n°1 - Dormant intérieur | A | Bois - Peinture |
| | | Porte n°1 - Embrasure | A | Bois - Peinture |
| | | Porte n°1 - Ouvrant extérieur | A | Bois - Peinture |
| | | Porte n°1 - Ouvrant intérieur | A | Bois - Peinture |
| | | Porte n°2 - Dormant extérieur | B | Bois - Peinture |
| | | Porte n°2 - Dormant intérieur | B | Bois - Peinture |
| | | Porte n°2 - Embrasure | B | Bois - Peinture |
| | | Porte n°2 - Ouvrant extérieur | B | Bois - Peinture |
| | | Porte n°2 - Ouvrant intérieur | B | Bois - Peinture |
| | | Porte n°3 - Dormant extérieur | D | Bois - Peinture |
| | | Porte n°3 - Dormant intérieur | D | Bois - Peinture |
| | | Porte n°3 - Embrasure | D | Bois - Peinture |
| | | Porte n°3 - Ouvrant extérieur | D | Bois - Peinture |
| | | Porte n°3 - Ouvrant intérieur | D | Bois - Peinture |
| | | Porte n°4 - Dormant extérieur | E | Bois - Peinture |
| | | Porte n°4 - Dormant intérieur | E | Bois - Peinture |
| | | Porte n°4 - Embrasure | E | Bois - Peinture |
| | | Porte n°4 - Ouvrant extérieur | E | Bois - Peinture |
| | | Porte n°4 - Ouvrant intérieur | E | Bois - Peinture |
| | | Porte n°5 - Dormant extérieur | F | Bois - Peinture |
| | | Porte n°5 - Dormant intérieur | F | Bois - Peinture |
| | | Porte n°5 - Embrasure | F | Bois - Peinture |

| Local / Partie d'immeuble | Étage | Composant de la construction | Zone | Revêtement |
|-------------------------------|-------|-------------------------------|------------------|-------------------|
| | | Porte n°5 - Ouvrant extérieur | F | Bois - Peinture |
| | | Porte n°5 - Ouvrant intérieur | F | Bois - Peinture |
| Dégagement n°8 | R+2 | Mur | A, B, C, D, E, F | Plâtre - Peinture |
| | | Plafond | Plafond | Plâtre - Peinture |
| | | Plinthes | Toutes zones | Bois - Peinture |
| | | Porte n°1 - Dormant extérieur | A | Bois - Peinture |
| | | Porte n°1 - Dormant intérieur | A | Bois - Peinture |
| | | Porte n°1 - Embrasure | A | Bois - Peinture |
| | | Porte n°1 - Ouvrant extérieur | A | Bois - Peinture |
| | | Porte n°1 - Ouvrant intérieur | A | Bois - Peinture |
| | | Porte n°2 - Dormant extérieur | A | Bois - Peinture |
| | | Porte n°2 - Dormant intérieur | A | Bois - Peinture |
| | | Porte n°2 - Embrasure | A | Bois - Peinture |
| | | Porte n°2 - Ouvrant extérieur | A | Bois - Peinture |
| | | Porte n°2 - Ouvrant intérieur | A | Bois - Peinture |
| | | Porte n°3 - Dormant extérieur | C | Bois - Peinture |
| | | Porte n°3 - Dormant intérieur | C | Bois - Peinture |
| | | Porte n°3 - Embrasure | C | Bois - Peinture |
| | | Porte n°3 - Ouvrant extérieur | C | Bois - Peinture |
| | | Porte n°3 - Ouvrant intérieur | C | Bois - Peinture |
| | | Porte n°4 - Dormant extérieur | C | Bois - Peinture |
| | | Porte n°4 - Dormant intérieur | C | Bois - Peinture |
| | | Porte n°4 - Embrasure | C | Bois - Peinture |
| | | Porte n°4 - Ouvrant extérieur | C | Bois - Peinture |
| Porte n°4 - Ouvrant intérieur | C | Bois - Peinture | | |
| Dégagement n°9 | R+2 | Mur | A, B, C, D, E, F | Plâtre - Peinture |
| | | Plafond | Plafond | Plâtre - Peinture |
| | | Plinthes | Toutes zones | Bois - Peinture |
| | | Porte n°1 - Dormant extérieur | B | Bois - Peinture |
| | | Porte n°1 - Dormant intérieur | B | Bois - Peinture |
| | | Porte n°1 - Embrasure | B | Bois - Peinture |
| | | Porte n°1 - Ouvrant extérieur | B | Bois - Peinture |
| | | Porte n°1 - Ouvrant intérieur | B | Bois - Peinture |

| Local / Partie d'immeuble | Étage | Composant de la construction | Zone | Revêtement |
|---------------------------|-------|-------------------------------|--------------|-------------------|
| | | Porte n°2 - Dormant extérieur | B | Bois - Peinture |
| | | Porte n°2 - Dormant intérieur | B | Bois - Peinture |
| | | Porte n°2 - Embrasure | B | Bois - Peinture |
| | | Porte n°2 - Ouvrant extérieur | B | Bois - Peinture |
| | | Porte n°2 - Ouvrant intérieur | B | Bois - Peinture |
| | | Porte n°3 - Dormant extérieur | B | Bois - Peinture |
| | | Porte n°3 - Dormant intérieur | B | Bois - Peinture |
| | | Porte n°3 - Embrasure | B | Bois - Peinture |
| | | Porte n°3 - Ouvrant extérieur | B | Bois - Peinture |
| | | Porte n°3 - Ouvrant intérieur | B | Bois - Peinture |
| | | Porte n°4 - Dormant extérieur | C | Bois - Peinture |
| | | Porte n°4 - Dormant intérieur | C | Bois - Peinture |
| | | Porte n°4 - Embrasure | C | Bois - Peinture |
| | | Porte n°4 - Ouvrant extérieur | C | Bois - Peinture |
| | | Porte n°4 - Ouvrant intérieur | C | Bois - Peinture |
| | | Porte n°5 - Dormant extérieur | A | Bois - Peinture |
| | | Porte n°5 - Dormant intérieur | A | Bois - Peinture |
| | | Porte n°5 - Embrasure | A | Bois - Peinture |
| | | Porte n°5 - Ouvrant extérieur | A | Bois - Peinture |
| | | Porte n°5 - Ouvrant intérieur | A | Bois - Peinture |
| Dégagement n°10 | R+2 | Mur | A, B, C, D | Plâtre - Peinture |
| | | Plafond | Plafond | Plâtre - Peinture |
| | | Plinthes | Toutes zones | Bois - Peinture |
| | | Porte n°1 - Dormant extérieur | B | Bois - Peinture |
| | | Porte n°1 - Dormant intérieur | B | Bois - Peinture |
| | | Porte n°1 - Embrasure | B | Bois - Peinture |
| | | Porte n°1 - Ouvrant extérieur | B | Bois - Peinture |
| | | Porte n°1 - Ouvrant intérieur | B | Bois - Peinture |
| | | Porte n°2 - Dormant extérieur | C | Bois - Peinture |
| | | Porte n°2 - Dormant intérieur | C | Bois - Peinture |
| | | Porte n°2 - Embrasure | C | Bois - Peinture |
| | | Porte n°2 - Ouvrant extérieur | C | Bois - Peinture |
| | | Porte n°2 - Ouvrant intérieur | C | Bois - Peinture |

| Local / Partie d'immeuble | Étage | Composant de la construction | Zone | Revêtement |
|-------------------------------|-------|-------------------------------|--------------|-------------------|
| | | Fenêtre - Allège de fenêtre | D | Bois - Peinture |
| | | Fenêtre - Dormant extérieur | D | Bois - Peinture |
| | | Fenêtre - Dormant intérieur | D | Bois - Peinture |
| | | Fenêtre - Embrasure | D | Bois - Peinture |
| | | Fenêtre - Joint d'étanchéité | D | Bois - Peinture |
| | | Fenêtre - Mastic | D | Bois - Peinture |
| | | Fenêtre - Ouvrant extérieur | D | Bois - Peinture |
| | | Fenêtre - Ouvrant intérieur | D | Bois - Peinture |
| | | Fenêtre - Volets | D | Bois - Peinture |
| Dégagement n°11 | R+2 | Mur | A, B, C, D | Plâtre - Peinture |
| | | Fenêtre - Allège de fenêtre | D | Bois - Peinture |
| | | Plafond | Plafond | Plâtre - Peinture |
| | | Plinthes | Toutes zones | Bois - Peinture |
| | | Porte n°1 - Dormant extérieur | A | Bois - Peinture |
| | | Porte n°1 - Dormant intérieur | A | Bois - Peinture |
| | | Porte n°1 - Embrasure | A | Bois - Peinture |
| | | Porte n°1 - Ouvrant extérieur | A | Bois - Peinture |
| | | Porte n°1 - Ouvrant intérieur | A | Bois - Peinture |
| | | Porte n°2 - Dormant extérieur | D | Bois - Peinture |
| | | Porte n°2 - Dormant intérieur | D | Bois - Peinture |
| | | Porte n°2 - Embrasure | D | Bois - Peinture |
| | | Porte n°2 - Ouvrant extérieur | D | Bois - Peinture |
| Porte n°2 - Ouvrant intérieur | D | Bois - Peinture | | |
| Dégagement n°12 | R+2 | Mur | A, B, C, D | Plâtre - Peinture |
| | | Porte - Dormant extérieur | A | Bois - Peinture |
| | | Porte - Dormant intérieur | A | Bois - Peinture |
| | | Porte - Embrasure | A | Bois - Peinture |
| | | Porte - Ouvrant extérieur | A | Bois - Peinture |
| | | Porte - Ouvrant intérieur | A | Bois - Peinture |
| | | Plafond | Plafond | Plâtre - Peinture |
| | | Plinthes | Toutes zones | Bois - Peinture |
| | | Fenêtre - Allège de fenêtre | C | Bois - Peinture |
| | | Fenêtre - Dormant extérieur | C | Bois - Peinture |

| Local / Partie d'immeuble | Étage | Composant de la construction | Zone | Revêtement |
|---------------------------|----------|------------------------------|--------------|-------------------|
| | | Fenêtre - Dormant intérieur | C | Bois - Peinture |
| | | Fenêtre - Embrasure | C | Bois - Peinture |
| | | Fenêtre - Joint d'étanchéité | C | Bois - Peinture |
| | | Fenêtre - Mastic | C | Bois - Peinture |
| | | Fenêtre - Ouvrant extérieur | C | Bois - Peinture |
| | | Fenêtre - Ouvrant intérieur | C | Bois - Peinture |
| | | Fenêtre - Volets | C | Bois - Peinture |
| Vestiaires Hommes | R+2 | Mur | A, B, C, D | Plâtre - Peinture |
| | | Plafond | Plafond | Plâtre - Peinture |
| | | Plinthes | Toutes zones | Bois - Peinture |
| | | Porte - Dormant extérieur | A | Bois - Peinture |
| | | Porte - Dormant intérieur | A | Bois - Peinture |
| | | Porte - Embrasure | A | Bois - Peinture |
| | | Porte - Ouvrant extérieur | A | Bois - Peinture |
| | | Porte - Ouvrant intérieur | A | Bois - Peinture |
| | | Fenêtre - Allège de fenêtre | C | Bois - Peinture |
| | | Fenêtre - Dormant extérieur | C | Bois - Peinture |
| | | Fenêtre - Dormant intérieur | C | Bois - Peinture |
| | | Fenêtre - Embrasure | C | Bois - Peinture |
| | | Fenêtre - Joint d'étanchéité | C | Bois - Peinture |
| | | Fenêtre - Mastic | C | Bois - Peinture |
| | | Fenêtre - Ouvrant extérieur | C | Bois - Peinture |
| | | Fenêtre - Ouvrant intérieur | C | Bois - Peinture |
| | | Fenêtre - Volets | C | Bois - Peinture |
| Vestiaires Femmes | R+2 | Mur | A, B, C, D | Plâtre - Peinture |
| | | Plafond | Plafond | Plâtre - Peinture |
| | | Plinthes | Toutes zones | Bois - Peinture |
| | | Porte - Dormant extérieur | A | Bois - Peinture |
| | | Porte - Dormant intérieur | A | Bois - Peinture |
| | | Porte - Embrasure | A | Bois - Peinture |
| | | Porte - Ouvrant extérieur | A | Bois - Peinture |
| | | Porte - Ouvrant intérieur | A | Bois - Peinture |
| Escalier n°1 | Sous-sol | Revêtement de sol | Sol | Carrelage |

| Local / Partie d'immeuble | Étage | Composant de la construction | Zone | Revêtement |
|---------------------------|-------|----------------------------------|---------|-------------------|
| | | Plafond | Plafond | Ciment - Peinture |
| | | Porte - Dormant extérieur | A | Bois - Peinture |
| | | Porte - Dormant intérieur | A | Bois - Peinture |
| | | Porte - Embrasure | A | Bois - Peinture |
| | | Porte - Ouvrant extérieur | A | Bois - Peinture |
| | | Porte - Ouvrant intérieur | A | Bois - Peinture |
| Escalier n°2 | RDC | Mur | B | Plâtre - Peinture |
| | | Marches | | Bois - Vernis |
| | | Contre-marches | | Bois - Vernis |
| | | Limon | | Bois - Peinture |
| | | Plinthes | | Bois - Peinture |
| | | Balustres | | Métal - Peinture |
| | | Main-courante | | Bois - Vernis |
| Escalier n°3 | RDC | Fenêtre n°1 - Allège de fenêtre | C | Bois - Peinture |
| | | Fenêtre n°1 - Dormant extérieur | C | Bois - Peinture |
| | | Fenêtre n°1 - Dormant intérieur | C | Bois - Peinture |
| | | Fenêtre n°1 - Embrasure | C | Bois - Peinture |
| | | Fenêtre n°1 - Joint d'étanchéité | C | Bois - Peinture |
| | | Fenêtre n°1 - Mastic | C | Bois - Peinture |
| | | Fenêtre n°1 - Ouvrant extérieur | C | Bois - Peinture |
| | | Fenêtre n°1 - Ouvrant intérieur | C | Bois - Peinture |
| | | Fenêtre n°1 - Volets | C | Bois - Peinture |
| | | Fenêtre n°2 - Allège de fenêtre | C | Bois - Peinture |
| | | Fenêtre n°2 - Dormant extérieur | C | Bois - Peinture |
| | | Fenêtre n°2 - Dormant intérieur | C | Bois - Peinture |
| | | Fenêtre n°2 - Embrasure | C | Bois - Peinture |
| | | Fenêtre n°2 - Joint d'étanchéité | C | Bois - Peinture |
| | | Fenêtre n°2 - Mastic | C | Bois - Peinture |
| | | Fenêtre n°2 - Ouvrant extérieur | C | Bois - Peinture |
| | | Main-courante | | Bois - Vernis |
| | | Marches n°1 | | Bois - Vernis |
| | | Contre-marches | | Bois - Vernis |
| | | Balustres | | Métal - Peinture |

| Local / Partie d'immeuble | Étage | Composant de la construction | Zone | Revêtement |
|---------------------------|-------|----------------------------------|--------------|---------------------|
| | | Limon | | Plâtre - Peinture |
| | | Marches n°2 | | Moquette |
| | | Mur | A, B, C, D | Plâtre - Peinture |
| | | Plafond | Plafond | Plâtre - Peinture |
| | | Fenêtre n°2 - Ouvrant intérieur | C | Bois - Peinture |
| | | Fenêtre n°2 - Volets | C | Bois - Peinture |
| | | Fenêtre n°3 - Allège de fenêtre | C | Bois - Peinture |
| | | Fenêtre n°3 - Dormant extérieur | C | Bois - Peinture |
| | | Fenêtre n°3 - Dormant intérieur | C | Bois - Peinture |
| | | Fenêtre n°3 - Embrasure | C | Bois - Peinture |
| | | Fenêtre n°3 - Joint d'étanchéité | C | Bois - Peinture |
| | | Fenêtre n°3 - Mastic | C | Bois - Peinture |
| | | Fenêtre n°3 - Ouvrant extérieur | C | Bois - Peinture |
| | | Fenêtre n°3 - Ouvrant intérieur | C | Bois - Peinture |
| | | Fenêtre n°3 - Volets | C | Bois - Peinture |
| | | Allège n°1 | C | Peinture |
| | | Allège n°2 | C | Peinture |
| | | Allège n°3 | C | Peinture |
| | | Plinthes | Toutes zones | Bois - Peinture |
| | | Faux-limon | Toutes zones | Bois - Peinture |
| Escalier n°4 | RDC | Balustres | | Métal - Peinture |
| | | Contre-marches | | Bois - Vernis |
| | | Limon | | Bois - Peinture |
| | | Main-courante | | Bois - Vernis |
| | | Marches | | Bois - Vernis |
| | | Plinthes | | Bois - Peinture |
| | | Mur | B | Plâtre - Peinture |
| sanitaire | R+1 | Mur | A, B, C, D | Carrelage - Faïence |
| | | Mur | A, B, C, D | Plâtre - Peinture |
| | | Porte - Dormant extérieur | A | Bois - Peinture |
| | | Porte - Dormant intérieur | A | Bois - Peinture |
| | | Porte - Embrasure | A | Bois - Peinture |
| | | Porte - Ouvrant extérieur | A | Bois - Peinture |

| Local / Partie d'immeuble | Étage | Composant de la construction | Zone | Revêtement |
|---------------------------|---------|------------------------------|------|-----------------------|
| | | Porte - Ouvrant intérieur | A | Bois - Peinture |
| | | Revêtement de sol | Sol | Carrelage - Carrelage |
| | | Conduit de fluide | C | Métal - Peinture |
| | | Fenêtre - Allège de fenêtre | C | Bois - Peinture |
| | | Fenêtre - Dormant extérieur | C | Bois - Peinture |
| | | Fenêtre - Dormant intérieur | C | Bois - Peinture |
| | | Fenêtre - Embrasure | C | Bois - Peinture |
| | | Fenêtre - Joint d'étanchéité | C | Bois - Peinture |
| | | Fenêtre - Mastic | C | Bois - Peinture |
| | | Fenêtre - Ouvrant extérieur | C | Bois - Peinture |
| | | Fenêtre - Ouvrant intérieur | C | Bois - Peinture |
| | | Fenêtre - Volets | C | Bois - Peinture |
| | | Radiateur | C | Métal - Peinture |
| Combles | Combles | Charpente | A | Bois brut |
| | | Revêtement de sol | Sol | Bois brut |
| | | Revêtement de sol | Sol | Laine minérale |

LISTE DES MATERIAUX OU PRODUITS CONTENANT DE L'AMIANTE, APRES ANALYSE

| Local / partie d'immeuble | Étage | Composant de la construction | Zone | Partie de composant | Référence Prélèvement | Référence ZPSO | Obligation / Recommandation |
|---------------------------|-------|------------------------------|------------|-----------------------------------|-----------------------|----------------|-----------------------------|
| Salle de Restauration n°2 | R+1 | Mur - sous bassement | A, B, C, D | Amiante ciment - Peinture | | | EP |
| Couloir n°2 | R+1 | Revêtement de sol | Sol | Dalle de sol | | | EP |
| Couloir n°3 | R+1 | Revêtement de sol | Sol | Dalle de sol - Dalles de sol | | | EP |
| Douche n°4 | R+2 | Faux-plafond | Plafond | Plaque de faux-plafond - Peinture | | | 1 |

LISTE DES MATERIAUX OU PRODUITS CONTENANT DE L'AMIANTE (AUTRES CRITÈRES DE DECISION)

| Local / Partie d'immeuble | Étage | Composant de la construction | Zone | Partie de composant | Critère de décision | Obligation / Recommandation |
|---------------------------|----------|------------------------------|---------|-----------------------------------|---------------------|-----------------------------|
| Vide-sanitaire | Sous-sol | Conduit de fluide | | Fibres-ciment | Document consulté | EP |
| Sanitaires n°8 | R+2 | Faux-plafond | Plafond | Plaque de faux-plafond - Peinture | Document consulté | 1 |
| Grenier n°2 | R+2 | Conduit de fluide | | Fibres-ciment | Document consulté | EP |
| Chambre n°5 | R+2 | Plaques | Mur | Fibres-ciment | Document consulté | EP |

| Local / Partie d'immeuble | Étage | Composant de la construction | Zone | Partie de composant | Critère de décision | Obligation / Recommandation |
|---------------------------|-----------|------------------------------|------|---------------------|---------------------|-----------------------------|
| Exterieur | Extérieur | Conduits de fluide | | Fibres-ciment | Document consulté | EP |

LISTE DES MATERIAUX OU PRODUITS NE CONTENANT PAS D'AMIANTE

| Local / partie d'immeuble | Étage | Composant de la construction | Zone | Partie de composant | Référence prélèvement | Référence ZPSO | Critère de décision |
|---------------------------|-------|------------------------------|---------|-----------------------------------|-----------------------|----------------|--|
| Vestiaires | RDC | Faux-plafond | Plafond | Plaque de faux-plafond | | | Document consulté |
| Local n°1 | RDC | Faux-plafond | Plafond | Plaque de faux-plafond | | | Document consulté |
| Local n°2 | RDC | Faux-plafond | Plafond | Plaque de faux-plafond | | | Document consulté |
| Couloir n°1 | RDC | Faux-plafond | Plafond | Plaque de faux-plafond | | | Document consulté |
| Réserve n°2 | RDC | Faux-plafond | Plafond | Plaque de faux-plafond - Peinture | | | Document consulté |
| Bibliothèque | RDC | Faux-plafond | Plafond | Plaque de faux-plafond | | | Matériau ou produit qui par nature ne contient pas d'amiante |
| Réserve | R+1 | Faux-plafond | Plafond | Plaque de faux-plafond | | | Document consulté |
| WC n°1 | R+1 | Faux-plafond | Plafond | Plaque de faux-plafond - Peinture | | | Document consulté |
| WC n°2 | R+1 | Faux-plafond | Plafond | Plaque de faux-plafond - Peinture | | | Document consulté |
| WC n°3 | R+2 | Faux-plafond | Plafond | Plaque de faux-plafond - Peinture | | | Document consulté |
| WC n°4 | R+2 | Faux-plafond | Plafond | Plaque de faux-plafond - Peinture | | | Document consulté |
| Sanitaires n°1 | R+2 | Faux-plafond | Plafond | Plaque de faux-plafond - Peinture | | | Document consulté |
| Sanitaires n°2 | R+2 | Revêtement de sol | Sol | Revêtement souple | | | Document consulté |
| Sanitaires n°3 | R+2 | Faux-plafond | Plafond | Plaque de faux-plafond | | | Document consulté |
| Sanitaires n°4 | R+2 | Faux-plafond | Plafond | Plaque de faux-plafond | | | Document consulté |
| Sanitaires n°5 | R+2 | Faux-plafond | Plafond | Plaque de faux-plafond | | | Document consulté |
| Sanitaires n°6 | R+2 | Faux-plafond | Plafond | Plaque de faux-plafond | | | Document consulté |
| Sanitaires n°7 | R+2 | Faux-plafond | Plafond | Plaque de faux-plafond | | | Document consulté |
| Grenier n°1 | R+2 | Faux-plafond | Plafond | Plaque de faux-plafond - Peinture | | | Document consulté |
| Chambre n°1 | R+2 | Faux-plafond | Plafond | Plaque de faux-plafond | | | Matériau ou produit qui par nature ne contient pas d'amiante |
| Chambre n°2 | R+2 | Faux-plafond | Plafond | Plaque de faux-plafond | | | Matériau ou produit qui par nature ne contient pas d'amiante |
| Chambre n°3 | R+2 | Faux-plafond | Plafond | Plaque de faux-plafond | | | Matériau ou produit qui par nature ne contient pas d'amiante |

| Local / partie d'immeuble | Étage | Composant de la construction | Zone | Partie de composant | Référence prélèvement | Référence ZPSO | Critère de décision |
|---------------------------|-------|------------------------------|---------|-----------------------------------|-----------------------|----------------|--|
| Chambre n°4 | R+2 | Faux-plafond | Plafond | Plaque de faux-plafond | | | Matériau ou produit qui par nature ne contient pas d'amiante |
| Chambre n°5 | R+2 | Faux-plafond | Plafond | Plaque de faux-plafond | | | Matériau ou produit qui par nature ne contient pas d'amiante |
| Chambre n°6 | R+2 | Faux-plafond | Plafond | Plaque de faux-plafond | | | Matériau ou produit qui par nature ne contient pas d'amiante |
| Chambre n°7 | R+2 | Faux-plafond | Plafond | Plaque de faux-plafond | | | Matériau ou produit qui par nature ne contient pas d'amiante |
| Chambre n°8 | R+2 | Faux-plafond | Plafond | Plaque de faux-plafond | | | Matériau ou produit qui par nature ne contient pas d'amiante |
| Chambre n°9 | R+2 | Faux-plafond | Plafond | Plaque de faux-plafond | | | Matériau ou produit qui par nature ne contient pas d'amiante |
| Douche n°3 | R+2 | Faux-plafond | Plafond | Plaque de faux-plafond - Peinture | | | Matériau ou produit qui par nature ne contient pas d'amiante |
| Dégagement n°1 | R+2 | Faux-plafond | Plafond | Plaque de faux-plafond - Peinture | | | Document consulté |
| sanitaire | R+1 | Faux-plafond | Plafond | Plaque de faux-plafond - Peinture | | | Document consulté |

RESULTATS HORS CHAMP D'INVESTIGATION

(Matériaux non visés par la liste A ou la liste B de l'annexe 13/9 du code de la santé publique)

| Local / partie d'immeuble | Étage | Composant de la construction | Zone | Partie de composant | Critère de décision | Référence prélèvement | Référence ZPSO | Présence |
|---------------------------|----------|------------------------------|---------|---------------------|---------------------|-----------------------|----------------|----------|
| Dégagement n°3 | RDC | Revêtement de sol | Sol | Revêtement souple | | | | |
| Laboratoire 1 | RDC | Porte coupe-feu | Mur | Joint | Résultat d'analyse | | | A |
| Local froid | Sous-sol | Plafond | Plafond | Enduit ciment | | | | |
| | | Revêtement de mur | Murs | Enduit ciment | | | | |
| Chaufferie n°1 | Sous-sol | Revêtement de sol | Sol | Béton | | | | |
| | | Revêtement de mur | Murs | Enduit ciment | | | | |
| | | Plafond | Plafond | Ciment | | | | |
| Chaufferie n°2 | Sous-sol | Revêtement de mur | Murs | Enduit ciment | | | | |
| | | Plafond | Plafond | Ciment | | | | |
| Vide-sanitaire | Sous-sol | Revêtement de mur | Murs | Enduit ciment | | | | |
| | | Plafond | Plafond | Ciment | | | | |

| Local / partie d'immeuble | Étage | Composant de la construction | Zone | Partie de composant | Critère de décision | Référence prélèvement | Référence ZPSO | Présence |
|---------------------------|-------|------------------------------|---------------------|---------------------|---------------------|-----------------------|----------------|----------|
| Couloir n°2 | R+1 | Revêtement de mur | Mur | Plâtre | | | | |
| | | Plafond | Plafond | Plâtre | | | | |
| Couloir n°3 | R+1 | Plafond | Plafond | Plâtre | | | | |
| Plonge | R+1 | Revêtement de sol | Sol | Revêtement souple | | | | |
| | | Panneaux-sandwichs | A, B, C, D, Plafond | | | | | |
| Placard n°1 | R+2 | Revêtement de sol | Sol | Revêtement souple | | | | |
| Placard n°2 | R+2 | Revêtement de sol | Sol | Revêtement souple | | | | |
| Placard n°3 | R+2 | Revêtement de sol | Sol | Revêtement souple | | | | |
| Placard n°4 | R+2 | Revêtement de sol | Sol | Revêtement souple | | | | |
| Placard n°5 | R+2 | Revêtement de sol | Sol | Revêtement souple | | | | |
| Placard n°6 | R+2 | Revêtement de sol | Sol | Revêtement souple | | | | |
| Placard n°7 | R+2 | Revêtement de sol | Sol | Revêtement souple | | | | |
| Placard n°8 | R+2 | Revêtement de sol | Sol | Revêtement souple | | | | |
| Placard n°9 | R+2 | Revêtement de sol | Sol | Revêtement souple | | | | |
| Placard n°10 | R+2 | Revêtement de sol | Sol | Revêtement souple | | | | |
| Placard n°11 | R+2 | Revêtement de sol | Sol | Revêtement souple | | | | |
| Local n°1 | R+2 | Revêtement de sol | Sol | Revêtement souple | | | | |
| Local n°2 | R+2 | Revêtement de sol | Sol | Revêtement souple | | | | |
| Local n°3 | R+2 | Revêtement de sol | Sol | Revêtement souple | | | | |
| Local n°4 | R+2 | Revêtement de sol | Sol | Revêtement souple | | | | |
| Sanitaires n°3 | R+2 | Revêtement de sol | Sol | Revêtement souple | | | | |
| Sanitaires n°4 | R+2 | Revêtement de sol | Sol | Revêtement souple | | | | |
| Sanitaires n°5 | R+2 | Revêtement de sol | Sol | Revêtement souple | | | | |
| Sanitaires n°6 | R+2 | Revêtement de sol | Sol | Revêtement souple | | | | |
| Sanitaires n°7 | R+2 | Revêtement de sol | Sol | Revêtement souple | | | | |
| Sanitaires n°8 | R+2 | Revêtement de sol | Sol | Revêtement souple | | | | |
| Salle de bains n°1 | R+2 | Revêtement de sol | Sol | Revêtement souple | | | | |
| Salle de bains n°2 | R+2 | Revêtement de sol | Sol | Revêtement souple | | | | |
| Salle de bains n°3 | R+2 | Revêtement de sol | Sol | Revêtement souple | | | | |
| Salle de bains n°4 | R+2 | Revêtement de sol | Sol | Revêtement souple | | | | |

| Local / partie d'immeuble | Étage | Composant de la construction | Zone | Partie de composant | Critère de décision | Référence prélèvement | Référence ZPSO | Présence |
|---------------------------|----------|------------------------------|------|--------------------------|---------------------|-----------------------|----------------|----------|
| Dégagement n°1 | R+2 | Revêtement de sol | Sol | Revêtement souple | | | | |
| Dégagement n°2 | R+2 | Revêtement de sol | Sol | Revêtement souple | | | | |
| Dégagement n°3 | R+2 | Revêtement de sol | Sol | Revêtement souple | | | | |
| Dégagement n°4 | R+2 | Revêtement de sol | Sol | Revêtement souple | | | | |
| Dégagement n°5 | R+2 | Revêtement de sol | Sol | Revêtement souple | | | | |
| Dégagement n°6 | R+2 | Revêtement de sol | Sol | Revêtement souple | | | | |
| Dégagement n°7 | R+2 | Revêtement de sol | Sol | Revêtement souple | | | | |
| Dégagement n°8 | R+2 | Revêtement de sol | Sol | Revêtement souple | | | | |
| Dégagement n°9 | R+2 | Revêtement de sol | Sol | Revêtement souple | | | | |
| Dégagement n°10 | R+2 | Revêtement de sol | Sol | Revêtement souple | | | | |
| Dégagement n°11 | R+2 | Revêtement de sol | Sol | Revêtement souple | | | | |
| Dégagement n°12 | R+2 | Revêtement de sol | Sol | Revêtement souple | | | | |
| Vestiaires Hommes | R+2 | Revêtement de sol | Sol | Revêtement souple | | | | |
| Vestiaires Femmes | R+2 | Revêtement de sol | Sol | Revêtement souple | | | | |
| Escalier n°1 | Sous-sol | Revêtement de mur | Murs | Enduit ciment - Peinture | | | | |
| Combles | Combles | Conduit de fluide | | Calorifuge | Résultat d'analyse | | | N |

COMMENTAIRES :

Néant

LÉGENDE

| Présence | A : Amiante | N : Non Amianté | a? : Probabilité de présence d'amiante |
|---|---|--|--|
| Liste A Obligation matériaux de type Flocage, calorifugeage ou faux-plafond Résultat de la grille d'évaluation | 1 | Faire réaliser une évaluation périodique de l'état de conservation | |
| | 2 | Faire réaliser une surveillance du niveau d'empoussièremment | |
| | 3 | Faire réaliser des travaux de retrait ou de confinement | |
| Liste B Recommandations des autres matériaux et produits. Résultat de la grille d'évaluation | EP | Évaluation périodique | |
| | AC1 | Action corrective de premier niveau | |
| | AC2 | Action corrective de second niveau | |
| ZPSO | Zone Présentant des Similitudes d'Ouvrage (« ZPSO ») Partie d'un immeuble bâti dont les ouvrages et les parties d'ouvrage sont semblables | | |

« Évaluation périodique »

Lorsque le type de matériau ou produit contenant de l'amiante, la nature et l'étendue des dégradations qu'il présente et l'évaluation du risque de dégradation ne conduisent pas à conclure à la nécessité d'une action de protection immédiate sur le matériau ou produit.

Cette évaluation périodique consiste à :

- A.** Contrôler périodiquement que l'état de dégradation des matériaux et produits concernés ne s'aggrave pas, et, le cas échéant, que leur protection demeure en bon état de conservation ;
- B.** Rechercher, le cas échéant, les causes de dégradation et prendre les mesures appropriées pour les supprimer.

I ÉLÉMENTS D'INFORMATION

Les maladies liées à l'amiante sont provoquées par l'inhalation des fibres. Toutes les variétés d'amiante sont classées comme substances cancérigènes avérées pour l'homme. L'inhalation de fibres d'amiante est à l'origine de cancers (mésothéliomes, cancers broncho-pulmonaires), et d'autres pathologies non cancéreuses (épanchements pleuraux, plaques pleurales).



L'identification des matériaux et produits contenant de l'amiante est un préalable à l'évaluation et à la prévention des risques liés à l'amiante. Elle doit être complétée par la définition et la mise en œuvre de mesures de gestion adaptées et proportionnées pour limiter l'exposition des occupants présents temporairement ou de façon permanente dans l'immeuble. L'information des occupants présents temporairement ou de façon permanente est un préalable essentiel à la prévention du risque d'exposition à l'amiante.

Il convient donc de veiller au maintien du bon état de conservation des matériaux et produits contenant de l'amiante afin de remédier au plus tôt aux situations d'usure anormale ou de dégradation.

Il conviendra de limiter autant que possible les interventions sur les matériaux et produits contenant de l'amiante qui ont été repérés et de faire appel aux professionnels qualifiés notamment dans le cas de retrait ou de confinement de ce type de matériau ou produit.

Enfin, les déchets contenant de l'amiante doivent être éliminés dans des conditions strictes, renseignez-vous auprès de votre mairie ou votre préfecture. Pour connaître les centres d'élimination près de chez vous consultez la base de données « déchets » gérée par l'ADEME directement accessible sur le site Internet www.sinoe.org.

ANNEXE 1 – CROQUIS

| | | | | | | | | | | | |
|--|--|------------------|-------------------|---|--|--|--|--|--|--|--|
|  | | | | Planche de repérage des matériaux et produits contenant de l'amiante | | | | Légende :  <i>Conduit en amiante-ciment</i>  <i>Conduit de fluide</i> | | | |
| Titre : Sous-sol | | N° planche : 1/5 | | N° dossier : 54209-101843 | | Type : Croquis | | | | | |
| Client : DIRECTION REGIONALE | | | Version : 0 | | | Adresse : 26 rue de la Monnaie 35000 RENNES Bâtiment : Niveau : -1 | | | | | |
| Intervenant : GOUBAULT Antonin | | | Date : 23/05/2022 | | | | | | | | |
| Origine du plan : Cabinet de diagnostics | | | | | | | | | | | |



Planche de repérage des matériaux et produits contenant de l'amiante

Légende :

- Conduit de fluide
- Joints (tresses, bandes)

| | | | |
|--|-------------------|---|----------------|
| Titre : RDC | N° planche : 2/5 | N° dossier : 54209-101843 | Type : Croquis |
| Client : DIRECTION REGIONALE | Version : 0 | Adresse : 26 rue de la Monnaie 35000 RENNES Bâtiment : Niveau : RDC | |
| Intervenant : GOUBAULT Antonin | Date : 23/05/2022 | | |
| Origine du plan : Cabinet de diagnostics | | | |

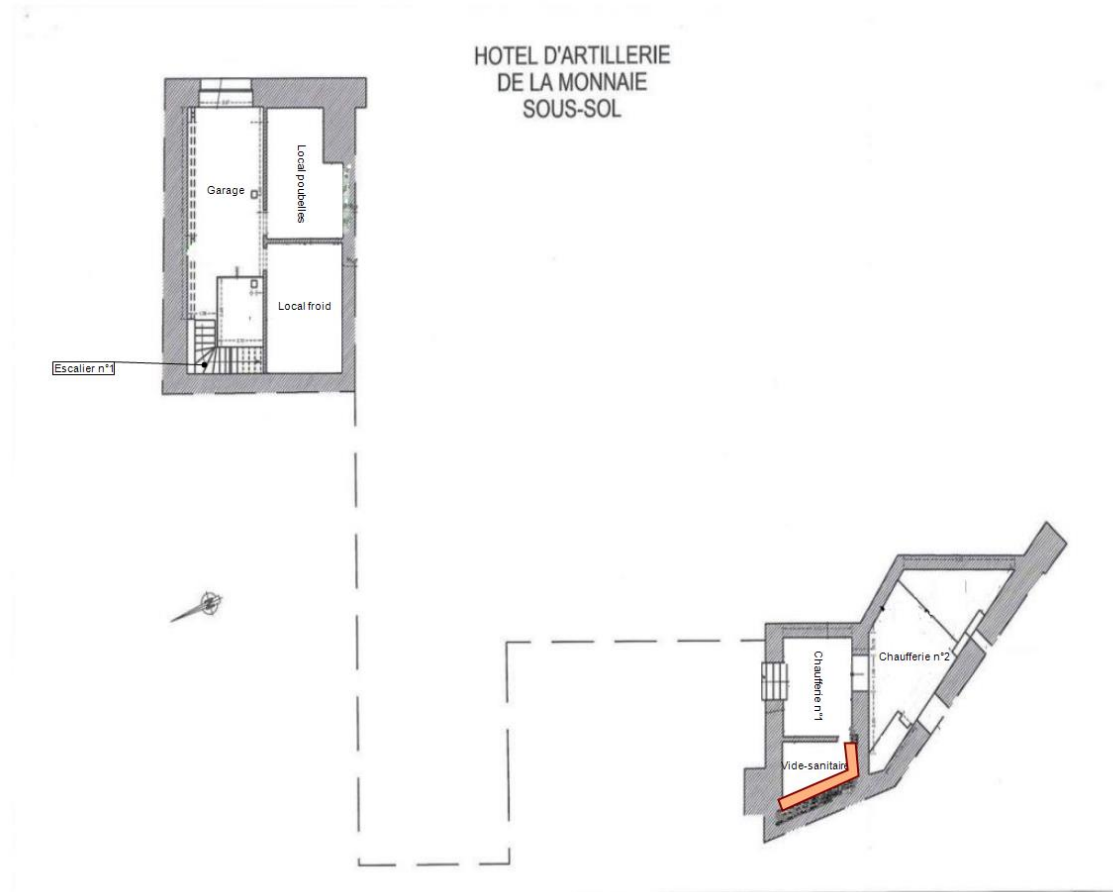
HOTEL D'ARTILLERIE DE LA MONNAIE REZ DE CHAUSSEE



Planche de repérage des matériaux et produits contenant de l'amiante

Légende :

- Plaques en fibre-ciment
- Dalles de sols contenant de l'amiante

| | | | |
|--|-------------------|--|----------------|
| Titre : R+1 | N° planche : 3/5 | N° dossier : 54209-101843 | Type : Croquis |
| Client : DIRECTION REGIONALE | Version : 0 | Adresse : 26 rue de la Monnaie 35000 RENNES | |
| Intervenant : GOUBAULT Antonin | Date : 23/05/2022 | Bâtiment : Niveau : R+1 | |
| Origine du plan : Cabinet de diagnostics | | | |







Planche de repérage des matériaux et produits contenant de l'amiante

Légende :

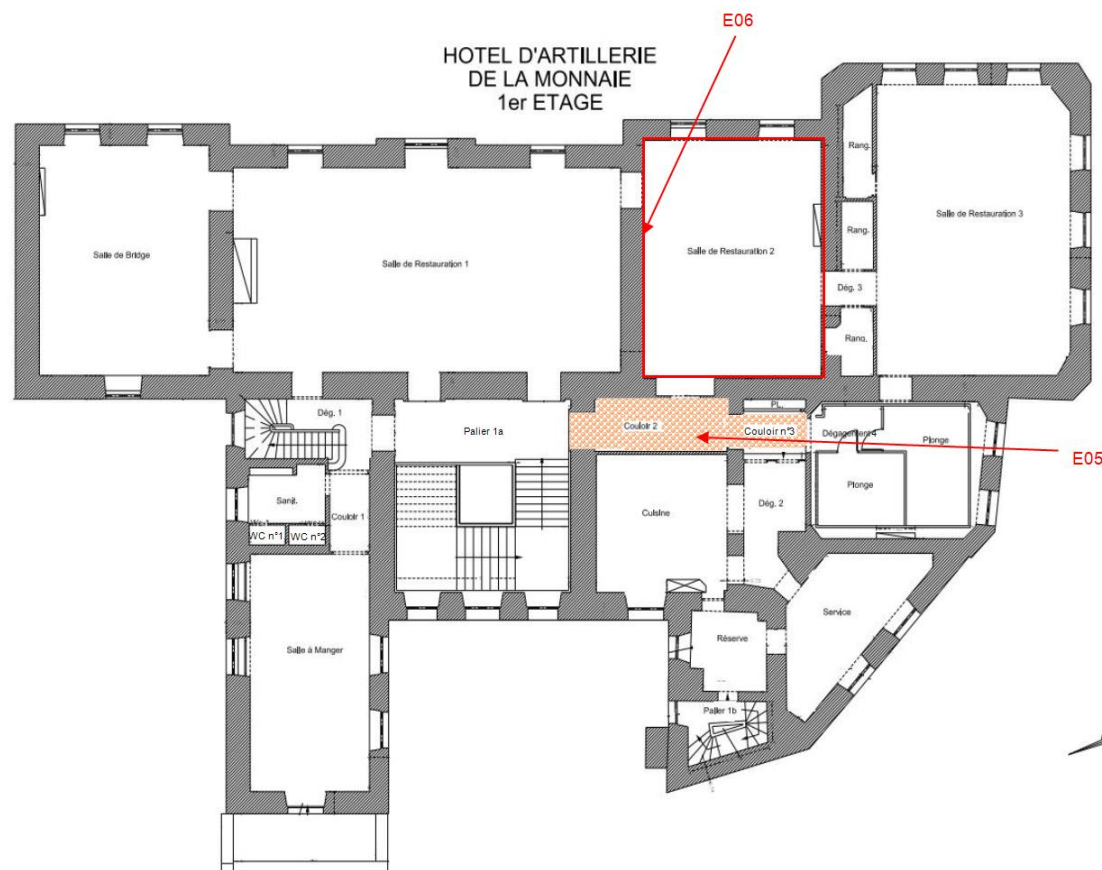
-  Plaques planes en amiante-ciment
-  Plaques en fibre-ciment
-  Conduit en amiante-ciment
-  Faux-plafond contenant de l'amiante

| | | | |
|--|-------------------|--|----------------|
| Titre : R+2 | N° planche : 4/5 | N° dossier : 54209-101843 | Type : Croquis |
| Client : DIRECTION REGIONALE | Version : 0 | Adresse : 26 rue de la Monnaie 35000 RENNES | |
| Intervenant : GOUBAULT Antonin | Date : 23/05/2022 | Bâtiment : Niveau : R+2 | |
| Origine du plan : Cabinet de diagnostics | | | |



Planche de repérage des matériaux et produits contenant de l'amiante

| | | | |
|--|-------------------|---|----------------|
| Titre : Combles | N° planche : 5/5 | N° dossier : 54209-101843 | Type : Croquis |
| Client : DIRECTION REGIONALE | Version : 0 | Adresse : 26 rue de la Monnaie 35000 RENNES Bâtiment : Niveau : COMBLES | |
| Intervenant : GOUBAULT Antonin | Date : 23/05/2022 | | |
| Origine du plan : Cabinet de diagnostics | | | |

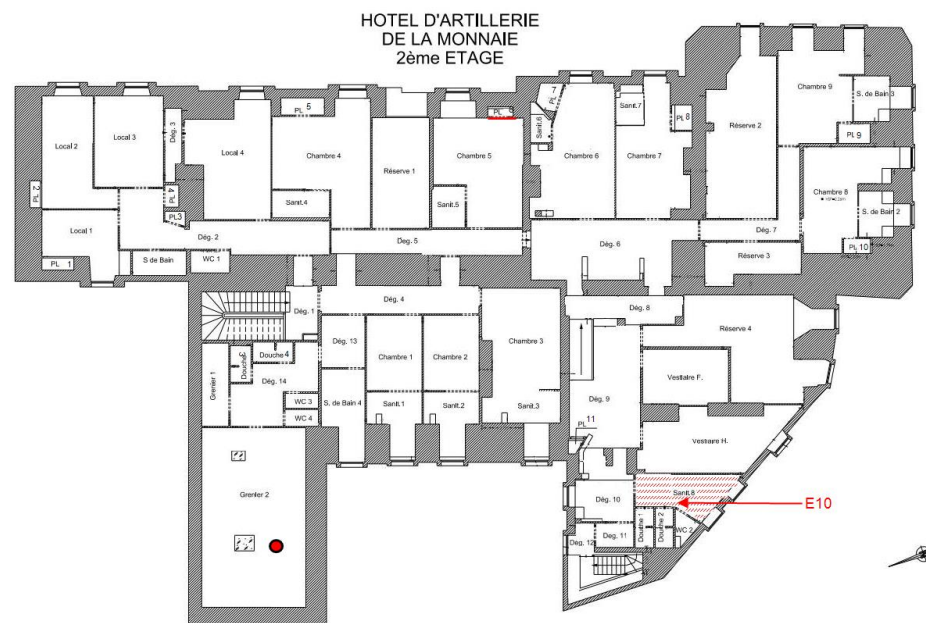
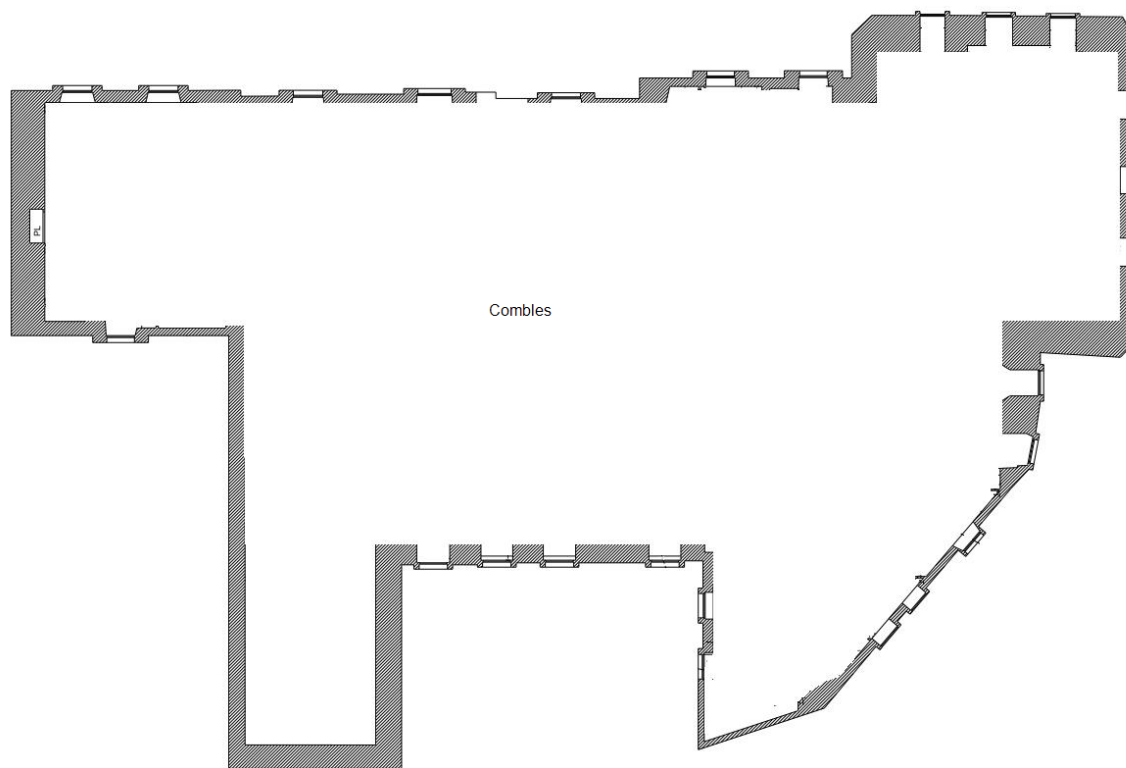

ANNEXE 2 – ETAT DE CONSERVATION DES MATERIAUX ET PRODUITS

EVALUATION DE L'ETAT DE CONSERVATION DES MATERIAUX ET PRODUITS DE LA LISTE A

EVALUATION DE L'ETAT DE CONSERVATION DES FAUX-PLAFONDS N° 1

**En cas de présence avérée d'amiante dans les faux-plafonds
A compléter pour chaque pièce ou zone homogène de l'immeuble bâti**

| Éléments d'information généraux | |
|---------------------------------|---|
| N° de dossier | 54209-101843 A |
| Date du contrôle | 17/05/2022 |
| Bâtiment | Bâtiment 26 rue de la Monnaie 35000 RENNES |
| Étage | R+2 |
| Local ou zone homogène | Sanitaires n°8 |
| Destination déclarée du local | Sanitaires n°8 |
| Composant de la construction | Plaque de faux-plafond - Peinture |
| Repérage | Plafond |
| Conclusion | Faire réaliser une évaluation périodique de l'état de conservation des faux-plafonds |

Conclusions possibles

| | |
|---|--|
| 1 | Faire réaliser une évaluation périodique de l'état de conservation des faux-plafonds |
| 2 | Faire réaliser une surveillance du niveau d'empoussièrement |
| 3 | Faire réaliser des travaux de retrait ou de confinement des faux-plafonds |

| Protection physique | État de dégradation | Niveau d'exposition aux circulations d'air | Niveau d'exposition aux chocs et vibrations | Résultat d'évaluation |
|---|---|--|---|--|
| Protection physique étanche <input type="checkbox"/> | | | | 1 |
| | Faux-plafond en mauvais état <input type="checkbox"/> | | | 3 |
| Protection physique non étanche ou absence de protection physique <input checked="" type="checkbox"/> | Faux-plafond avec dégradation(s) locale(s) <input type="checkbox"/> | Faible <input type="checkbox"/> | Faible <input type="checkbox"/> | 1 |
| | | | Moyen <input type="checkbox"/> | 1 |
| | | | Fort <input type="checkbox"/> | 3 |
| | Faux-plafond avec dégradation(s) locale(s) <input type="checkbox"/> | Moyen <input type="checkbox"/> | Faible <input type="checkbox"/> | 1 |
| | | | Moyen <input type="checkbox"/> | 1 |
| | | | Fort <input type="checkbox"/> | 3 |
| | Faux-plafond avec dégradation(s) locale(s) <input type="checkbox"/> | Fort <input type="checkbox"/> | Faible <input type="checkbox"/> | 1 |
| | | | Moyen <input type="checkbox"/> | 2 |
| | | | Fort <input type="checkbox"/> | 3 |
| | Faux-plafond en bon état <input checked="" type="checkbox"/> | | | Faible <input checked="" type="checkbox"/> |
| Moyen <input type="checkbox"/> | | | | 1 |
| Fort <input type="checkbox"/> | | | | 2 |

EVALUATION DE L'ETAT DE CONSERVATION DES FAUX-PLAFONDS N° 2

**En cas de présence avérée d'amiante dans les faux-plafonds
A compléter pour chaque pièce ou zone homogène de l'immeuble bâti**

| Éléments d'information généraux | |
|---------------------------------|---|
| N° de dossier | 54209-101843 A |
| Date du contrôle | 17/05/2022 |
| Bâtiment | Bâtiment 26 rue de la Monnaie 35000 RENNES |
| Étage | R+2 |
| Local ou zone homogène | Douche n°4 |
| Destination déclarée du local | Douche n°4 |
| Composant de la construction | Plaque de faux-plafond - Peinture |
| Repérage | Plafond |
| Conclusion | Faire réaliser une évaluation périodique de l'état de conservation des faux-plafonds |

Conclusions possibles

| | |
|---|--|
| 1 | Faire réaliser une évaluation périodique de l'état de conservation des faux-plafonds |
| 2 | Faire réaliser une surveillance du niveau d'empoussièrement |
| 3 | Faire réaliser des travaux de retrait ou de confinement des faux-plafonds |

| Protection physique | État de dégradation | Niveau d'exposition aux circulations d'air | Niveau d'exposition aux chocs et vibrations | Résultat d'évaluation |
|---|---|--|---|-----------------------|
| Protection physique étanche <input type="checkbox"/> | | | | 1 |
| | Faux-plafond en mauvais état <input type="checkbox"/> | | | 3 |
| Protection physique non étanche ou absence de protection physique <input checked="" type="checkbox"/> | | Faible <input type="checkbox"/> | Faible <input type="checkbox"/> | 1 |
| | | | Moyen <input type="checkbox"/> | 1 |
| | | | Fort <input type="checkbox"/> | 3 |
| | Faux-plafond avec dégradation(s) locale(s) <input type="checkbox"/> | Moyen <input type="checkbox"/> | Faible <input type="checkbox"/> | 1 |
| | | | Moyen <input type="checkbox"/> | 1 |
| | | | Fort <input type="checkbox"/> | 3 |
| | | Fort <input type="checkbox"/> | Faible <input type="checkbox"/> | 1 |
| | | | Moyen <input type="checkbox"/> | 2 |
| | | | Fort <input type="checkbox"/> | 3 |
| | Faux-plafond en bon état <input checked="" type="checkbox"/> | | Faible <input checked="" type="checkbox"/> | 1 |
| | | | Moyen <input type="checkbox"/> | 1 |
| | | | Fort <input type="checkbox"/> | 2 |

EVALUATION DE L'ETAT DE CONSERVATION DES MATERIAUX ET PRODUITS DE LA LISTE B

**En cas de présence avérée d'amiante dans un matériaux de liste B,
A compléter pour chaque pièce ou zone homogène de l'immeuble bâti**

« Évaluation périodique »

Lorsque le type de matériau ou produit concerné contenant de l'amiante, la nature et l'étendue des dégradations qu'il présente et l'évaluation du risque de dégradation ne conduisent pas à conclure à la nécessité d'une action de protection immédiate sur le matériau ou produit.

Cette évaluation périodique consiste à :

- A) Contrôler périodiquement que l'état de dégradation des matériaux et produits concernés ne s'aggrave pas, et, le cas échéant, que leur protection demeure en bon état de conservation ;
- B) Rechercher, le cas échéant, les causes de dégradation et prendre les mesures appropriées pour les supprimer.

« Action corrective de premier niveau »

Lorsque le type de matériau ou produit concerné contenant de l'amiante, la nature et l'étendue des dégradations et l'évaluation du risque de dégradation conduisent à conclure à la nécessité d'une action de remise en état limitée au remplacement, au recouvrement ou à la protection des seuls éléments dégradés.

Rappel : l'obligation de faire intervenir une entreprise certifiée pour le retrait ou le confinement ou pour les autres opérations de maintenance.

Cette action corrective de premier niveau consiste à :

- A) Rechercher les causes de la dégradation et définir les mesures correctives appropriées pour les supprimer ;
- B) Procéder à la mise en œuvre de ces mesures correctives afin d'éviter toute nouvelle dégradation et, dans l'attente, prendre les mesures de protection appropriées afin de limiter le risque de dispersion des fibres d'amiante ;
- C) Veiller à ce que les modifications apportées ne soient pas de nature à aggraver l'état des autres matériaux ou produits contenant de l'amiante restant accessibles dans la même zone ;
- D) Contrôler périodiquement que les autres matériaux et produits restant accessibles, ainsi que, le cas échéant, leur protection, demeurent en bon état de conservation.

« Action corrective de second niveau »

Qui concerne l'ensemble d'une zone, de telle sorte que le matériau ou produit ne soit plus soumis à aucune agression ni dégradation.

Cette action corrective de second niveau consiste à :

- A) Prendre, tant que les mesures mentionnées au c) n'ont pas été mises en place, les mesures conservatoires appropriées pour limiter le risque de dégradation, et la dispersion des fibres d'amiante. Cela peut consister à adapter voire condamner l'usage des locaux concernés afin d'éviter toute exposition et toute dégradation du matériau ou produit contenant de l'amiante. Durant les mesures conservatoires, et afin de vérifier que celles-ci sont adaptées, une mesure d'empoussièrement est réalisée, conformément aux dispositions du code de la santé publique ;
- B) Procéder à une analyse de risque complémentaire, afin de définir les mesures de protection ou de retrait les plus adaptées, prenant en compte l'intégralité des matériaux et produits contenant de l'amiante dans la zone concernée ;
- C) Mettre en œuvre les mesures de protection ou de retrait définies par l'analyse de risque ;
- D) Contrôler périodiquement que les autres matériaux et produits restant accessibles, ainsi que leur protection, demeurent en bon état de conservation.

ÉVALUATION DE L'ÉTAT DE CONSERVATION DES MATÉRIAUX N° 1

En cas de présence avérée d'amiante dans les matériaux
A compléter pour chaque pièce ou zone homogène de l'immeuble bâti

| Éléments d'information généraux | | | |
|---------------------------------|--|----------------------|------------|
| N° de dossier | 54209-101843 A | Date de l'évaluation | 17/05/2022 |
| Bâtiment | Bâtiment 26 rue de la Monnaie 35000 RENNES | | |
| Étage | RDC | | |
| Local ou zone homogène | Laboratoire 1 | | |
| Destination déclarée du local | Laboratoire 1 | | |
| Composant de la construction | Porte coupe-feu | | |
| Partie de composant | Joint | | |
| Repérage | Mur | | |
| Recommandation | Evaluation périodique | | |

| État de conservation du matériau ou produit | | | Risque de dégradation | | Type de recommandation |
|---|--|--------------------------------------|---|-----|------------------------|
| Protection physique | État de dégradation | Étendue de la dégradation | Risque de dégradation lié à l'environnement du matériau | | |
| Protection physique étanche <input type="checkbox"/> | Matériau non dégradé <input checked="" type="checkbox"/> | | Risque de dégradation faible ou à terme <input checked="" type="checkbox"/> | EP | |
| Protection physique non étanche ou absence de protection physique <input checked="" type="checkbox"/> | | | Risque de dégradation rapide <input type="checkbox"/> | AC1 | |
| | | | Risque faible d'extension de la dégradation <input type="checkbox"/> | EP | |
| Protection physique non étanche ou absence de protection physique <input checked="" type="checkbox"/> | Matériau dégradé <input type="checkbox"/> | Ponctuelle <input type="checkbox"/> | Risque d'extension à terme de la dégradation <input type="checkbox"/> | AC1 | |
| | | | Risque d'extension rapide de la dégradation <input type="checkbox"/> | AC2 | |
| | | Généralisée <input type="checkbox"/> | | AC2 | |

ÉVALUATION DE L'ÉTAT DE CONSERVATION DES MATÉRIAUX N° 2

**En cas de présence avérée d'amiante dans les matériaux
A compléter pour chaque pièce ou zone homogène de l'immeuble bâti**

| Éléments d'information généraux | | | |
|---------------------------------|--|----------------------|------------|
| N° de dossier | 54209-101843 A | Date de l'évaluation | 17/05/2022 |
| Bâtiment | Bâtiment 26 rue de la Monnaie 35000 RENNES | | |
| Étage | Sous-sol | | |
| Local ou zone homogène | Vide-sanitaire | | |
| Destination déclarée du local | Vide-sanitaire | | |
| Composant de la construction | Conduit de fluide | | |
| Partie de composant | Fibres-ciment | | |
| Repérage | | | |
| Recommandation | Evaluation périodique | | |

| État de conservation du matériau ou produit | | | Risque de dégradation | |
|---|--|--------------------------------------|---|------------------------|
| Protection physique | État de dégradation | Étendue de la dégradation | Risque de dégradation lié à l'environnement du matériau | Type de recommandation |
| Protection physique étanche <input type="checkbox"/> | Matériau non dégradé <input checked="" type="checkbox"/> | | Risque de dégradation faible ou à terme <input checked="" type="checkbox"/> | EP |
| Protection physique non étanche ou absence de protection physique <input checked="" type="checkbox"/> | | | Risque de dégradation rapide <input type="checkbox"/> | AC1 |
| | | | Risque faible d'extension de la dégradation <input type="checkbox"/> | EP |
| Protection physique non étanche ou absence de protection physique <input checked="" type="checkbox"/> | Matériau dégradé <input type="checkbox"/> | Ponctuelle <input type="checkbox"/> | Risque d'extension à terme de la dégradation <input type="checkbox"/> | AC1 |
| | | | Risque d'extension rapide de la dégradation <input type="checkbox"/> | AC2 |
| | | Généralisée <input type="checkbox"/> | | AC2 |

ÉVALUATION DE L'ÉTAT DE CONSERVATION DES MATÉRIAUX N° 3

En cas de présence avérée d'amiante dans les matériaux
A compléter pour chaque pièce ou zone homogène de l'immeuble bâti

| Éléments d'information généraux | | | |
|---------------------------------|--|----------------------|------------|
| N° de dossier | 54209-101843 A | Date de l'évaluation | 17/05/2022 |
| Bâtiment | Bâtiment 26 rue de la Monnaie 35000 RENNES | | |
| Étage | R+1 | | |
| Local ou zone homogène | Salle de Restauration n°2 | | |
| Destination déclarée du local | Salle de Restauration n°2 | | |
| Composant de la construction | Mur | | |
| Partie de composant | Amiante ciment - Peinture | | |
| Repérage | A, B, C, D | | |
| Recommandation | Evaluation périodique | | |

| État de conservation du matériau ou produit | | | Risque de dégradation | |
|---|--|--|---|------------------------|
| Protection physique | État de dégradation | Étendue de la dégradation | Risque de dégradation lié à l'environnement du matériau | Type de recommandation |
| Protection physique étanche <input type="checkbox"/> | Matériau non dégradé <input type="checkbox"/> | | Risque de dégradation faible ou à terme <input type="checkbox"/> | EP |
| | | | Risque de dégradation rapide <input type="checkbox"/> | AC1 |
| Protection physique non étanche ou absence de protection physique <input checked="" type="checkbox"/> | Matériau dégradé <input checked="" type="checkbox"/> | Ponctuelle <input checked="" type="checkbox"/> | Risque faible d'extension de la dégradation <input checked="" type="checkbox"/> | EP |
| | | | Risque d'extension à terme de la dégradation <input type="checkbox"/> | AC1 |
| | | | Risque d'extension rapide de la dégradation <input type="checkbox"/> | AC2 |
| | | Généralisée <input type="checkbox"/> | | AC2 |

ÉVALUATION DE L'ÉTAT DE CONSERVATION DES MATÉRIAUX N° 4

**En cas de présence avérée d'amiante dans les matériaux
A compléter pour chaque pièce ou zone homogène de l'immeuble bâti**

| Éléments d'information généraux | | | |
|---------------------------------|--|----------------------|------------|
| N° de dossier | 54209-101843 A | Date de l'évaluation | 17/05/2022 |
| Bâtiment | Bâtiment 26 rue de la Monnaie 35000 RENNES | | |
| Étage | R+1 | | |
| Local ou zone homogène | Couloir n°2 | | |
| Destination déclarée du local | Couloir n°2 | | |
| Composant de la construction | Revêtement de sol | | |
| Partie de composant | Dalle de sol | | |
| Repérage | Sol | | |
| Recommandation | Evaluation périodique | | |

| État de conservation du matériau ou produit | | | Risque de dégradation | |
|---|--|--------------------------------------|---|------------------------|
| Protection physique | État de dégradation | Étendue de la dégradation | Risque de dégradation lié à l'environnement du matériau | Type de recommandation |
| Protection physique étanche <input type="checkbox"/> | Matériau non dégradé <input checked="" type="checkbox"/> | | Risque de dégradation faible ou à terme <input checked="" type="checkbox"/> | EP |
| Protection physique non étanche ou absence de protection physique <input checked="" type="checkbox"/> | | | Risque de dégradation rapide <input type="checkbox"/> | AC1 |
| | | | Risque faible d'extension de la dégradation <input type="checkbox"/> | EP |
| Protection physique non étanche ou absence de protection physique <input checked="" type="checkbox"/> | Matériau dégradé <input type="checkbox"/> | Ponctuelle <input type="checkbox"/> | Risque d'extension à terme de la dégradation <input type="checkbox"/> | AC1 |
| | | | Risque d'extension rapide de la dégradation <input type="checkbox"/> | AC2 |
| | | Généralisée <input type="checkbox"/> | | AC2 |

ÉVALUATION DE L'ÉTAT DE CONSERVATION DES MATÉRIAUX N° 5

**En cas de présence avérée d'amiante dans les matériaux
A compléter pour chaque pièce ou zone homogène de l'immeuble bâti**

| Éléments d'information généraux | | | |
|---------------------------------|--|----------------------|------------|
| N° de dossier | 54209-101843 A | Date de l'évaluation | 17/05/2022 |
| Bâtiment | Bâtiment 26 rue de la Monnaie 35000 RENNES | | |
| Étage | R+1 | | |
| Local ou zone homogène | Couloir n°3 | | |
| Destination déclarée du local | Couloir n°3 | | |
| Composant de la construction | Revêtement de sol | | |
| Partie de composant | Dalle de sol - Dalles de sol | | |
| Repérage | Sol | | |
| Recommandation | Evaluation périodique | | |

| État de conservation du matériau ou produit | | | Risque de dégradation | | Type de recommandation |
|---|--|--------------------------------------|---|-----|------------------------|
| Protection physique | État de dégradation | Étendue de la dégradation | Risque de dégradation lié à l'environnement du matériau | | |
| Protection physique étanche <input type="checkbox"/> | Matériau non dégradé <input checked="" type="checkbox"/> | | Risque de dégradation faible ou à terme <input checked="" type="checkbox"/> | EP | |
| Protection physique non étanche ou absence de protection physique <input checked="" type="checkbox"/> | | | Risque de dégradation rapide <input type="checkbox"/> | AC1 | |
| | | | Risque faible d'extension de la dégradation <input type="checkbox"/> | EP | |
| Protection physique non étanche ou absence de protection physique <input checked="" type="checkbox"/> | Matériau dégradé <input type="checkbox"/> | Ponctuelle <input type="checkbox"/> | Risque d'extension à terme de la dégradation <input type="checkbox"/> | AC1 | |
| | | | Risque d'extension rapide de la dégradation <input type="checkbox"/> | AC2 | |
| | | Généralisée <input type="checkbox"/> | | AC2 | |

ÉVALUATION DE L'ÉTAT DE CONSERVATION DES MATÉRIAUX N° 6

**En cas de présence avérée d'amiante dans les matériaux
A compléter pour chaque pièce ou zone homogène de l'immeuble bâti**

| Éléments d'information généraux | | | |
|---------------------------------|--|----------------------|------------|
| N° de dossier | 54209-101843 A | Date de l'évaluation | 17/05/2022 |
| Bâtiment | Bâtiment 26 rue de la Monnaie 35000 RENNES | | |
| Étage | R+2 | | |
| Local ou zone homogène | Grenier n°2 | | |
| Destination déclarée du local | Grenier n°2 | | |
| Composant de la construction | Conduit de fluide | | |
| Partie de composant | Fibres-ciment | | |
| Repérage | | | |
| Recommandation | Evaluation périodique | | |

| État de conservation du matériau ou produit | | | Risque de dégradation | |
|---|--|--------------------------------------|---|------------------------|
| Protection physique | État de dégradation | Étendue de la dégradation | Risque de dégradation lié à l'environnement du matériau | Type de recommandation |
| Protection physique étanche <input type="checkbox"/> | Matériau non dégradé <input checked="" type="checkbox"/> | | Risque de dégradation faible ou à terme <input checked="" type="checkbox"/> | EP |
| Protection physique non étanche ou absence de protection physique <input checked="" type="checkbox"/> | | | Risque de dégradation rapide <input type="checkbox"/> | AC1 |
| | | | Risque faible d'extension de la dégradation <input type="checkbox"/> | EP |
| Protection physique non étanche ou absence de protection physique <input checked="" type="checkbox"/> | Matériau dégradé <input type="checkbox"/> | Ponctuelle <input type="checkbox"/> | Risque d'extension à terme de la dégradation <input type="checkbox"/> | AC1 |
| | | | Risque d'extension rapide de la dégradation <input type="checkbox"/> | AC2 |
| | | Généralisée <input type="checkbox"/> | | AC2 |

ÉVALUATION DE L'ÉTAT DE CONSERVATION DES MATÉRIAUX N° 7

En cas de présence avérée d'amiante dans les matériaux
A compléter pour chaque pièce ou zone homogène de l'immeuble bâti

| Éléments d'information généraux | |
|---------------------------------|--|
| N° de dossier | 54209-101843 A |
| Date de l'évaluation | 17/05/2022 |
| Bâtiment | Bâtiment 26 rue de la Monnaie 35000 RENNES |
| Étage | R+2 |
| Local ou zone homogène | Chambre n°5 |
| Destination déclarée du local | Chambre n°5 |
| Composant de la construction | Plaques |
| Partie de composant | Fibres-ciment |
| Repérage | Mur |
| Recommandation | Evaluation périodique |

| État de conservation du matériau ou produit | | | Risque de dégradation | |
|---|--|--------------------------------------|---|------------------------|
| Protection physique | État de dégradation | Étendue de la dégradation | Risque de dégradation lié à l'environnement du matériau | Type de recommandation |
| Protection physique étanche <input type="checkbox"/> | Matériau non dégradé <input checked="" type="checkbox"/> | | Risque de dégradation faible ou à terme <input checked="" type="checkbox"/> | EP |
| Protection physique non étanche ou absence de protection physique <input checked="" type="checkbox"/> | | | Risque de dégradation rapide <input type="checkbox"/> | AC1 |
| | | | Risque faible d'extension de la dégradation <input type="checkbox"/> | EP |
| Protection physique non étanche ou absence de protection physique <input checked="" type="checkbox"/> | Matériau dégradé <input type="checkbox"/> | Ponctuelle <input type="checkbox"/> | Risque d'extension à terme de la dégradation <input type="checkbox"/> | AC1 |
| | | | Risque d'extension rapide de la dégradation <input type="checkbox"/> | AC2 |
| | | Généralisée <input type="checkbox"/> | | AC2 |

ÉVALUATION DE L'ÉTAT DE CONSERVATION DES MATÉRIAUX N° 8

**En cas de présence avérée d'amiante dans les matériaux
A compléter pour chaque pièce ou zone homogène de l'immeuble bâti**

| Éléments d'information généraux | | | |
|---------------------------------|--|----------------------|------------|
| N° de dossier | 54209-101843 A | Date de l'évaluation | 17/05/2022 |
| Bâtiment | Bâtiment 26 rue de la Monnaie 35000 RENNES | | |
| Étage | Extérieur | | |
| Local ou zone homogène | Exterieur | | |
| Destination déclarée du local | Exterieur | | |
| Composant de la construction | Conduits de fluide | | |
| Partie de composant | Fibres-ciment | | |
| Repérage | | | |
| Recommandation | Evaluation périodique | | |

| État de conservation du matériau ou produit | | | Risque de dégradation | |
|---|--|--------------------------------------|---|------------------------|
| Protection physique | État de dégradation | Étendue de la dégradation | Risque de dégradation lié à l'environnement du matériau | Type de recommandation |
| Protection physique étanche <input type="checkbox"/> | Matériau non dégradé <input checked="" type="checkbox"/> | | Risque de dégradation faible ou à terme <input checked="" type="checkbox"/> | EP |
| Protection physique non étanche ou absence de protection physique <input checked="" type="checkbox"/> | | | Risque de dégradation rapide <input type="checkbox"/> | AC1 |
| | | | Risque faible d'extension de la dégradation <input type="checkbox"/> | EP |
| Protection physique non étanche ou absence de protection physique <input checked="" type="checkbox"/> | Matériau dégradé <input type="checkbox"/> | Ponctuelle <input type="checkbox"/> | Risque d'extension à terme de la dégradation <input type="checkbox"/> | AC1 |
| | | | Risque d'extension rapide de la dégradation <input type="checkbox"/> | AC2 |
| | | Généralisée <input type="checkbox"/> | | AC2 |

ANNEXE 3 – RECOMMANDATIONS GÉNÉRALES DE SÉCURITÉ

Les recommandations générales de sécurité (Arrêté du 21 décembre 2012)

L'identification des matériaux et produits contenant de l'amiante est un préalable à l'évaluation et à la prévention des risques liés à la présence d'amiante dans un bâtiment. Elle doit être complétée par la définition et la mise en œuvre de mesures de gestion adaptées et proportionnées pour limiter l'exposition des occupants présents temporairement ou de façon permanente dans le bâtiment et des personnes appelées à intervenir sur les matériaux ou produits contenant de l'amiante. Ces mesures sont inscrites dans le dossier technique amiante et dans sa fiche récapitulative que le propriétaire constitue et tient à jour en application des dispositions de l'article R. 1334-29-5 du code de la santé publique. La mise à jour régulière et la communication du dossier technique amiante ont vocation à assurer l'information des occupants et des différents intervenants dans le bâtiment sur la présence des matériaux et produits contenant de l'amiante, afin de permettre la mise en œuvre de mesures visant à prévenir les expositions. Les recommandations générales de sécurité définies ci-après rappellent les règles de base destinées à prévenir les expositions. Le propriétaire (ou, à défaut, l'exploitant) de l'immeuble concerné adapte ces recommandations aux particularités de chaque bâtiment et de ses conditions d'occupation ainsi qu'aux situations particulières rencontrées. Ces recommandations générales de sécurité ne se substituent en aucun cas aux obligations réglementaires existantes en matière de prévention des risques pour la santé et la sécurité des travailleurs, inscrites dans le code du travail.

1. Informations générales

A) Dangerosité de l'amiante

Les maladies liées à l'amiante sont provoquées par l'inhalation des fibres. Toutes les variétés d'amiante sont classées comme substances cancérigènes avérées pour l'homme. Elles sont à l'origine de cancers qui peuvent atteindre soit la plèvre qui entoure les poumons (mésothéliomes), soit les bronches et/ou les poumons (cancers broncho-pulmonaires). Ces lésions surviennent longtemps (souvent entre 20 à 40 ans) après le début de l'exposition à l'amiante. Le Centre international de recherche sur le cancer (CIRC) a également établi récemment un lien entre exposition à l'amiante et cancers du larynx et des ovaires. D'autres pathologies, non cancéreuses, peuvent également survenir en lien avec une exposition à l'amiante. Il s'agit exceptionnellement d'épanchements pleuraux (liquide dans la plèvre) qui peuvent être récidivants ou de plaques pleurales (qui épaississent la plèvre). Dans le cas d'empoussièrément important, habituellement d'origine professionnelle, l'amiante peut provoquer une sclérose (asbestose) qui réduira la capacité respiratoire et peut dans les cas les plus graves produire une insuffisance respiratoire parfois mortelle. Le risque de cancer du poumon peut être majoré par l'exposition à d'autres agents cancérigènes, comme la fumée du tabac.

B) Présence d'amiante dans des matériaux et produits en bon état de conservation

L'amiante a été intégré dans la composition de nombreux matériaux utilisés notamment pour la construction. En raison de son caractère cancérigène, ses usages ont été restreints progressivement à partir de 1977, pour aboutir à une interdiction totale en 1997. En fonction de leur caractéristique, les matériaux et produits contenant de l'amiante peuvent libérer des fibres d'amiante en cas d'usure ou lors d'interventions mettant en cause l'intégrité du matériau ou produit (par exemple perçage, ponçage, découpe, friction...). Ces situations peuvent alors conduire à des expositions importantes si des mesures de protection renforcées ne sont pas prises. Pour rappel, les matériaux et produits répertoriés aux listes A et B de l'annexe 13-9 du code de la santé publique font l'objet d'une évaluation de l'état de conservation dont les modalités sont définies par arrêté. Il convient de suivre les recommandations émises par les opérateurs de repérage dits « diagnostiqueurs » pour la gestion des matériaux ou produits repérés. De façon générale, il est important de veiller au maintien en bon état de conservation des matériaux et produits contenant de l'amiante et de remédier au plus tôt aux situations d'usure anormale ou de dégradation de ceux-ci.

2. Intervention de professionnels soumis aux dispositions du code du travail

Il est recommandé aux particuliers d'éviter dans la mesure du possible toute intervention directe sur des matériaux et produits contenant de l'amiante et de faire appel à des professionnels compétents dans de telles situations. Les entreprises réalisant des opérations sur matériaux et produits contenant de l'amiante sont soumises aux dispositions des articles R. 4412-94 à R. 4412-148 du code du travail. Les entreprises qui réalisent des travaux de retrait ou de confinement de matériaux et produits contenant de l'amiante doivent en particulier être certifiées dans les conditions prévues à l'article R. 4412-129. Cette certification est obligatoire à partir du 1er juillet 2013 pour les entreprises effectuant des travaux de retrait sur l'enveloppe extérieure des immeubles bâtis et à partir du 1er juillet 2014 pour les entreprises de génie civil. Des documents d'information et des conseils pratiques de prévention adaptés sont disponibles sur le site Travailler-mieux (<http://www.travailler-mieux.gouv.fr>) et sur le site de l'Institut national de recherche et de sécurité pour la prévention des accidents du travail et des maladies professionnelles (<http://www.inrs.fr>).

3. Recommandations générales de sécurité

Il convient d'éviter au maximum l'émission de poussières notamment lors d'interventions ponctuelles non répétées, par exemple :

- perçage d'un mur pour accrocher un tableau ;
- remplacement de joints sur des matériaux contenant de l'amiante ;
- travaux réalisés à proximité d'un matériau contenant de l'amiante en bon état, par exemple des interventions légères dans des boîtiers électriques, sur des gaines ou des circuits situés sous un flocage sans action directe sur celui-ci, de remplacement d'une vanne sur une canalisation calorifugée à l'amiante. L'émission de poussières peut être limitée par humidification locale

des matériaux contenant de l'amiante en prenant les mesures nécessaires pour éviter tout risque électrique et/ou en utilisant de préférence des outils manuels ou des outils à vitesse lente. Le port d'équipements adaptés de protection respiratoire est recommandé. Le port d'une combinaison jetable permet d'éviter la propagation de fibres d'amiante en dehors de la zone de travail. Les combinaisons doivent être jetées après chaque utilisation. Des informations sur le choix des équipements de protection sont disponibles sur le site internet amiante de l'INRS à l'adresse suivante : www.amiante.inrs.fr.

De plus, il convient de disposer d'un sac à déchets à proximité immédiate de la zone de travail et d'une éponge ou d'un chiffon humide de nettoyage.

4. Gestion des déchets contenant de l'amiante

Les déchets de toutes natures contenant de l'amiante sont des déchets dangereux. A ce titre, un certain nombre de dispositions réglementaires, dont les principales sont rappelées ci-après, encadrent leur élimination. Lors de travaux conduisant à un désamiantage de tout ou partie de l'immeuble, la personne pour laquelle les travaux sont réalisés, c'est-à-dire les maîtres d'ouvrage, en règle générale les propriétaires, ont la responsabilité de la bonne gestion des déchets produits, conformément aux dispositions de l'article L. 541-2 du code de l'environnement. Ce sont les producteurs des déchets au sens du code de l'environnement. Les déchets liés au fonctionnement d'un chantier (équipements de protection, matériel, filtres, bâches, etc.) sont de la responsabilité de l'entreprise qui réalise les travaux.

A. Conditionnement des déchets

Les déchets de toutes natures susceptibles de libérer des fibres d'amiante sont conditionnés et traités de manière à ne pas provoquer d'émission de poussières. Ils sont ramassés au fur et à mesure de leur production et conditionnés dans des emballages appropriés et fermés, avec apposition de l'étiquetage prévu par le décret no 88-466 du 28 avril 1988 relatif aux produits contenant de l'amiante et par le code de l'environnement notamment ses articles R. 551-1 à R. 551-13 relatifs aux dispositions générales relatives à tous les ouvrages d'infrastructures en matière de stationnement, chargement ou déchargement de matières dangereuses. Les professionnels soumis aux dispositions du code du travail doivent procéder à l'évacuation des déchets, hors du chantier, aussitôt que possible, dès que le volume le justifie après décontamination de leurs emballages.

B. Apport en déchèterie

Environ 10 % des déchèteries acceptent les déchets d'amiante lié à des matériaux inertes ayant conservé leur intégrité provenant de ménages, voire d'artisans. Tout autre déchet contenant de l'amiante est interdit en déchèterie. A partir du 1er janvier 2013, les exploitants de déchèterie ont l'obligation de fournir aux usagers les emballages et l'étiquetage appropriés aux déchets d'amiante.

C. Filières d'élimination des déchets

Les matériaux contenant de l'amiante ainsi que les équipements de protection (combinaison, masque, gants...) et les déchets issus du nettoyage (chiffon...) sont des déchets dangereux. En fonction de leur nature, plusieurs filières d'élimination peuvent être envisagées. Les déchets contenant de l'amiante lié à des matériaux inertes ayant conservé leur intégrité peuvent être éliminés dans des installations de stockage de déchets non dangereux si ces installations disposent d'un casier de stockage dédié à ce type de déchets. Tout autre déchet amianté doit être éliminé dans une installation de stockage pour déchets dangereux ou être vitrifiés. En particulier, les déchets liés au fonctionnement du chantier, lorsqu'ils sont susceptibles d'être contaminés par de l'amiante, doivent être éliminés dans une installation de stockage pour déchets dangereux ou être vitrifiés.

D. Information sur les déchèteries et les installations d'élimination des déchets d'amiante

Les informations relatives aux déchèteries acceptant des déchets d'amiante lié et aux installations d'élimination des déchets d'amiante peuvent être obtenues auprès :

- de la préfecture ou de la direction régionale de l'environnement, de l'aménagement et du logement (direction régionale et interdépartementale de l'environnement et de l'énergie en Ile-de-France) ou de la direction de l'environnement, de l'aménagement et du logement ;
- du conseil général (ou conseil régional en Ile-de-France) au regard de ses compétences de planification sur les déchets dangereux ;
- de la mairie ;
- ou sur la base de données « déchets » gérée par l'Agence de l'environnement et de la maîtrise de l'énergie, directement accessible sur internet à l'adresse suivante : www.sinoe.org.

E. Traçabilité

Le producteur des déchets remplit un bordereau de suivi des déchets d'amiante (BSDA, CERFA no 11861). Le formulaire CERFA est téléchargeable sur le site du ministère chargé de l'environnement. Le propriétaire recevra l'original du bordereau rempli par les autres intervenants (entreprise de travaux, transporteur, exploitant de l'installation de stockage ou du site de vitrification). Dans tous les cas, le producteur des déchets devra avoir préalablement obtenu un certificat d'acceptation préalable lui garantissant l'effectivité d'une filière d'élimination des déchets. Par exception, le bordereau de suivi des déchets d'amiante n'est pas imposé aux particuliers voire aux artisans qui se rendent dans une déchèterie pour y déposer des déchets d'amiante lié à des matériaux inertes ayant conservé leur intégrité. Ils ne doivent pas remplir un bordereau de suivi de déchets d'amiante, ce dernier étant élaboré par la déchèterie.

ANNEXE 4 – AUTRES DOCUMENTS

Copies des documents remis :



Document : Document 1



SGA Etat Ministère de la défense - Unité de soutien de l'infrastructure de la Défense
Quartier Foch - BP 14

35998 RENNES CEDEX 9
A l'attention de M Jérôme LAVIGNE

Remis contre accusé de réception

**ETAT MENTIONNANT LA PRESENCE
OU L'ABSENCE DE MATERIAUX ET
PRODUITS CONTENANT DE
L'AMIANTE DANS LES IMMEUBLES
BATIS**

**LISTES A ET B DE L'ANNEXE 13-9
DU CODE DE LA SANTE PUBLIQUE**

Code prestation : CDAM160-1

RAPPORT N°:
**A315382261_DTA_HOTEL-DE-
L'ARTILLERIE**

Lieu d'intervention :
**HOTEL DE L'ARTILLERIE
26 Rue de la Monnaie**

35000 RENNES

**N° D'AFFAIRE : A315382261 / DTA
RAPPORT ETABLI LE : 15/09/2015**

D I A G N O S T I C
A S S I S T A N C E
T E C H N I Q U E

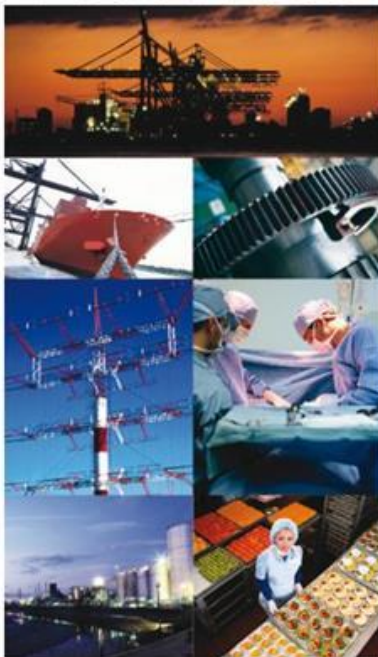

Agence de Rennes

Avenue de la Croix Verte CS15325
35653 LE RHEU CEDEX
N° SIRET : 41967142500280
Tél : 0299147160 - Fax : 0299148494

Apave - 191 rue de Vaugirard - 75738 Paris Cedex 15 - SA au capital de 222 024 163 € - RCS Paris 527 573 141
Filiales opérationnelles : **Apave Alsacienne SAS** - RCS 301 570 446 ; **Apave Nord-Ouest SAS** - RCS 419 671 425 ;
Apave Parisienne SAS - RCS 393 168 273 ; **Apave Sudeurope SAS** - RCS 518 720 925

Apave - 191 rue de Vaugirard - 75738 Paris Cedex 15 - SA au capital de 222 024 163 € - RCS Paris 527 573 141
Filiales opérationnelles : **Apave Alsacienne SAS** - RCS 301 570 446 ; **Apave Nord-Ouest SAS** - RCS 419 671 425 ;
Apave Parisienne SAS - RCS 393 168 273 ; **Apave Sudeurope SAS** - RCS 518 720 925

Rapport n° : 54209-101843 A / Référence du donneur d'ordre : DGFIP - Hôtel Artillerie

ADIAG - Rue des Bregeons - ZAC de la Mottais - 35400 - SAINT-MALO

SIRET : 48333631900098 Tél : 02 14 74 64 40 Email : centreouest@adiag.apave.com Site web : www.adiag.com

101/152



Contrat N° : A315382261
Rap. N° : A315382261_DTA_HOTEL-DE-L'ARTILLERIE
Date : 09/12/2015
Page : 3/49

Agence de Rennes

Avenue de la Croix Verte CS15325
35653 LE RHEU CEDEX

Tél. : 0299147160
Fax : 0299148494
SIRET : 41967142500280

HOTEL DE L'ARTILLERIE
26 Rue de la Monnaie

35000 RENNES

Date d'intervention : 15/09/2015
Date de la commande : 30/07/2015

ETAT MENTIONNANT LA PRESENCE OU L'ABSENCE DE MATERIAUX ET PRODUITS CONTENANT DE L'AMIANTE DANS LES IMMEUBLES BATIS

LISTES A ET B DE L'ANNEXE 13-9 DU CODE DE LA SANTE PUBLIQUE

Adresse d'expédition : SGA Etat Ministère de la défense - Unité de soutien de l'infrastructure de la
Défense

Quartier Foch - BP 14

35998 RENNES CEDEX 9

A l'attention de M Jérôme LAVIGNE

Intervenant :
M Yoann SERARD

Signature :



Accompagné par :
Absence d'accompagnant
Rendu compte à :
Mr Jérôme LAVIGNE

Ce rapport comprend 49 pages.

Il est remis contre accusé de réception.

Avertissement : Le présent document ne peut être reproduit que dans son intégralité

Apave - 191 rue de Vaugirard - 75738 Paris Cedex 15 - SA au capital de 222 024 163 € - RCS Paris 527 573 141
Filiales opérationnelles : Apave Alsacienne SAS - RCS 301 570 446 ; Apave Nord-Ouest SAS - RCS 419 671 425 ;
Apave Parisienne SAS - RCS 393 168 273 ; Apave Sudeurope SAS - RCS 518 720 925

M.CDAM0160 - 1 - 03/2015



Contrat N° : A315382261
Rap. N° : A315382261_DTA_HOTEL-DE-L'ARTILLERIE
Date : 09/12/2015
Page : 4/49

SOMMAIRE

| | |
|--|----|
| 1. SYNTHÈSE DES RESULTATS _____ | 5 |
| 1.1. Conclusions | 5 |
| 1.2. Synthèse du repérage | 5 |
| 1.3. Préconisations | 10 |
| 2. GENERALITES _____ | 12 |
| 2.1. Objectif de la prestation | 12 |
| 2.2. Références réglementaires | 12 |
| 2.3. Analyse des échantillons | 12 |
| 2.4. Commentaires relatifs au déroulement de la prestation | 12 |
| 2.5. Rapport(s) précédent(s) | 12 |
| 2.6. Durée de validité du rapport | 12 |
| 3. DESCRIPTION DU OU DES IMMEUBLES BATIS _____ | 14 |
| 3.1. Propriétaire du ou des immeubles bâtis | 14 |
| 3.2. Périmètre de la prestation | 14 |
| 4. SCHEMA DE LOCALISATION _____ | 19 |
| 5. GRILLE D'EVALUATION DE L'ETAT DE CONSERVATION DES FAUX PLAFONDS _____ | 24 |
| 6. CRITERES D'EVALUATION DE L'ETAT DE CONSERVATION DES MATERIAUX ET PRODUITS DE LA LISTE B CONTENANT DE L'AMIANTE ET DU RISQUE DE DEGRADATION LIE A LEUR ENVIRONNEMENT ____ | 26 |
| 7. BULLETIN D'ANALYSE DES MATERIAUX _____ | 35 |
| 8. CERTIFICAT DE COMPETENCE _____ | 46 |
| 9. ATTESTATION D'ASSURANCE _____ | 47 |

Apave - 191 rue de Vaugirard - 75738 Paris Cedex 15 - SA au capital de 222 024 163 € - RCS Paris 527 573 141
Filiales opérationnelles : **Apave Alsacienne SAS** - RCS 301 570 448 ; **Apave Nord-Ouest SAS** - RCS 419 671 425 ;
Apave Parisienne SAS - RCS 393 168 273 ; **Apave Sudeurope SAS** - RCS 518 720 925

M.CDAM0160 - 1 - 03/2015



Contrat N° : A315382261
 Rap. N° : A315382261_DTA_HOTEL-DE-L'ARTILLERIE
 Date : 09/12/2015
 Page : 5/49

1. SYNTHÈSE DES RESULTATS

1.1. Conclusions

➤ **Nous avons recensé des matériaux et produits contenant de l'amiante** selon les programmes de repérage définis dans l'annexe 13.9 et les articles R 1334-20 et R 1334-21 du code de la santé publique **dans les parties rendues accessibles au jour de notre visite**. Les conclusions conduisent aux obligations réglementaires récapitulées dans le paragraphe 1.2.

➤ **Il conviendra de réaliser des investigations complémentaires**

| Locaux non visités Parties de l'immeuble non accessibles Prélèvement non réalisé | Motifs |
|--|----------------|
| 2ème étage Réserve 2 Inaccessible | Absence de clé |

1.2. Synthèse du repérage

a) MATERIAUX ET PRODUITS DE LA LISTE A CONTENANT DE L'AMIANTE:

| LOCALISATION BATIMENT(S), ETAGE(S), LOCAUX OU ZONES PRESENTANT DES SIMILITUDES D'OUVRAGE | MATERIAUX ET PRODUITS | CRITERES AYANT PERMIS DE CONCLURE | RESULTAT DE LA GRILLE D'EVALUATION SCORE 1, 2 ou 3 |
|---|---------------------------|--|---|
| 2ème étage Sanitaires 8 | Faux Plafond Faux plafond | Analyse prélèvement Réf PV : IT071509- 42203 | 1 |

Obligations du propriétaire

PRECONISATIONS : article R 1334-27/28/29 du Code de la Santé Publique

Score 1 : Evaluation périodique de l'état de conservation

Elle doit être effectuée dans un délai maximum de 3 ans à compter de la date de remise au propriétaire du rapport de repérage ou de la dernière évaluation de l'état de conservation ou à l'occasion de toute modification substantielle de l'ouvrage ou de son usage.

| LOCALISATION BATIMENT(S), ETAGE(S), LOCAUX OU ZONES PRESENTANT DES SIMILITUDES D'OUVRAGE | MATERIAUX ET PRODUITS | RESULTAT DE LA GRILLE D'EVALUATION | MESURES ASSOCIEES |
|---|---------------------------|--|---|
| 2ème étage Sanitaires 8 | Faux Plafond Faux plafond | 1 | Veiller à la bonne conservation des matériaux par une surveillance périodique tout les 3 ans à effectuer par un opérateur certifié. |

b) MATERIAUX ET PRODUITS DE LA LISTE B CONTENANT DE L'AMIANTE:

Apave - 191 rue de Vaugirard - 75738 Paris Cedex 15 - SA au capital de 222 024 163 € - RCS Paris 527 573 141
 Filiales opérationnelles : **Apave Alsacienne SAS** - RCS 301 570 448 ; **Apave Nord-Ouest SAS** - RCS 419 671 425 ;
Apave Parisienne SAS - RCS 393 168 273 ; **Apave Sudeurope SAS** - RCS 518 720 925

M.CDAM0160 - 1 - 03/2015



Contrat N° : A315382261
 Rap. N° : A315382261_DTA_HOTEL-DE-L'ARTILLERIE
 Date : 09/12/2015
 Page : 6/49

| LOCALISATION BATIMENT(S), ETAGE(S), LOCAUX OU ZONES PRESENTANT DES SIMILITUDES D'OUVRAGE | MATERIAUX ET PRODUITS | CRITERES AYANT PERMIS DE CONCLURE | RESULTAT DE LA GRILLE D'EVALUATION RECOMMANDATION EP ou AC1 ou AC2 |
|---|--|--|--|
| Extérieur | Eléments extérieurs / Conduit en façade / Conduite d'eaux pluviales En façade localisé sur le plan de repérage | Sur connaissance de l'opérateur | EP |
| Sous-Sol Vide sanitaire | Conduits, canalisations et équipements intérieurs / Conduit de fluides / Conduit Murs vide sanitaire cf plan de repérage | Sur connaissance de l'opérateur | EP |
| Rez de chaussée Laboratoire 1 | Conduits, canalisations et équipements intérieurs / Portes coupe-feu / Joint bande Porte coupe feu Type 1 | Analyse prélèvement Réf PV : IT071509-42196 | EP |
| 1er étage Salle de restauration 2 | Paroi verticale intérieure / Mur / Revêtement dur (plaque) Partie basse des murs | Analyse prélèvement Réf PV : IT071509-42199 | EP |
| 1er étage Réserve | Conduits, canalisations et équipements intérieurs / Portes coupe-feu / Joint bande Porte coupe feu Type 1 | D'après justificatif fourni analyse suite analyse E 03 | EP |
| 1er étage Couloir 3 | Planchers et plafonds / Plancher / Dalle de sol Sol sous sol souple | Matériau homogène suite résultat analyse E05 | EP |
| 1er étage Couloir 2 | Planchers et plafonds / Plancher / Dalle de sol Sol sous sol souple | Analyse prélèvement Réf PV : IT071509-42198 | EP |
| 2ème étage Grenier 2 | Conduits, canalisations et équipements intérieurs / Conduit de fluides / Conduit Milieu de la pièce cf plan de repérage | Sur connaissance de l'opérateur | EP |
| 2ème étage Placard 5 | Paroi verticale intérieure / Cloison en dur / Revêtement dur (plaque) Fond du placard 3 plaques | Sur connaissance de l'opérateur | EP |

Obligations du propriétaire :

Recommandations de gestion adaptées au besoin de protection des personnes : article R 1334-21 du Code de la Santé Publique

EP : Evaluation périodique de l'état de conservation

Le type de matériau ou produit concerné contenant de l'amiante, la nature et l'étendue des dégradations qu'il présente et l'évaluation du risque de dégradation ne conduisent pas à conclure à la nécessité d'une action de protection immédiate. Il convient de :

- Contrôler périodiquement que l'état de dégradation des matériaux et produits concernés ne s'aggrave pas et, le cas échéant, que leur protection demeure en bon état de conservation ;
- Rechercher, le cas échéant, les causes de dégradation et prendre les mesures appropriées pour les supprimer.

| LOCALISATION BATIMENT(S), ETAGE(S), LOCAUX OU ZONES PRESENTANT DES SIMILITUDES D'OUVRAGE | MATERIAUX ET PRODUITS | RESULTAT DE LA GRILLE D'EVALUATION | MESURES ASSOCIEES |
|---|--|--|--|
| Extérieur | Eléments extérieurs / Conduit en façade / Conduite d'eaux pluviales En façade localisé sur le plan de repérage | EP | Veiller à la bonne conservation des matériaux par une surveillance périodique à effectuer par un opérateur certifié. |
| Sous-Sol Vide sanitaire | Conduits, canalisations et équipements intérieurs / Conduit de fluides / Conduit | EP | Veiller à la bonne conservation des matériaux par une |

Apave - 191 rue de Vaugirard - 75738 Paris Cedex 15 - SA au capital de 222 024 163 € - RCS Paris 527 573 141
 Filiales opérationnelles : **Apave Alsacienne SAS** - RCS 301 570 446 ; **Apave Nord-Ouest SAS** - RCS 419 671 425 ;
Apave Parisienne SAS - RCS 393 168 273 ; **Apave Sudeurope SAS** - RCS 518 720 925

M.CDAM0160 - 1 - 03/2015



Contrat N° : A315382261
 Rap. N° : A315382261_DTA_HOTEL-DE-L'ARTILLERIE
 Date : 09/12/2015
 Page : 7/49

| LOCALISATION BATIMENT(S), ETAGE(S), LOCAUX OU ZONES PRESENTANT DES SIMILITUDES D'OUVRAGE | MATERIAUX ET PRODUITS | RESULTAT DE LA GRILLE D'EVALUATION | MESURES ASSOCIEES |
|---|---|--|---|
| | Murs vide sanitaire cf plan de repérage | | surveillance périodique à effectuer par un opérateur certifié |
| Rez de chaussée Laboratoire 1 | Conduits, canalisations et équipements intérieurs / Portes coupe-feu / Joint bande Porte coupe feu Type 1 | EP | Veiller à la bonne conservation des matériaux par une surveillance périodique à effectuer par un opérateur certifié. |
| 1er étage Salle de restauration 2 | Paroi verticale intérieure / Mur / Revêtement dur (plaque) Partie basse des murs | EP | Veiller à la bonne conservation des matériaux par une surveillance périodique à effectuer par un opérateur certifié. |
| 1er étage Réserve | Conduits, canalisations et équipements intérieurs / Portes coupe-feu / Joint bande Porte coupe feu Type 1 | EP | Veiller à la bonne conservation des matériaux par une surveillance périodique à effectuer par un opérateur certifié. |
| 1er étage Couloir 3 | Planchers et plafonds / Plancher / Dalle de sol Sol sous sol souple | EP | Veiller à la bonne conservation des matériaux par une surveillance périodique à effectuer par un opérateur certifié. |
| 1er étage Couloir 2 | Planchers et plafonds / Plancher / Dalle de sol Sol sous sol souple | EP | Veiller à la bonne conservation des matériaux par une surveillance périodique à effectuer par un opérateur certifié. |
| 2ème étage Grenier 2 | Conduits, canalisations et équipements intérieurs / Conduit de fluides / Conduit Milieu de la pièce cf plan de repérage | EP | Veiller à la bonne conservation des matériaux par la mise en place d'une surveillance périodique par un opérateur certifié. |
| 2ème étage Placard 5 | Paroi verticale intérieure / Cloison en dur / Revêtement dur (plaque) Fond du placard 3 plaques | EP | Veiller à la bonne conservation des matériaux par la mise en place d'une surveillance périodique à effectuer par un opérateur certifié. |

Certains locaux restant non visités et/ou certaines parties de l'immeuble restant inaccessibles, les obligations réglementaires du propriétaire prévues aux articles R. 1334-15 à R. 1334-18 du code de la santé publique ne sont pas remplies conformément aux dispositions de l'article 3 de l'arrêté du 12 décembre 2012

c) MATERIAUX ET PRODUITS DES LISTES A ET B NE CONTENANT PAS D'AMIANTE :

Apave - 191 rue de Vaugirard - 75738 Paris Cedex 15 - SA au capital de 222 024 163 € - RCS Paris 527 573 141
 Filiales opérationnelles : **Apave Alsacienne SAS** - RCS 301 570 446 ; **Apave Nord-Ouest SAS** - RCS 419 671 425 ;
Apave Parisienne SAS - RCS 393 168 273 ; **Apave Sudeurope SAS** - RCS 518 720 925

M.CDAM0160 - 1 - 03/2015



Contrat N° : A315382261
 Rap. N° : A315382261_DTA_HOTEL-DE-L'ARTILLERIE
 Date : 09/12/2015
 Page : 8/49

| LOCALISATION BATIMENT(S), ETAGE(S), LOCAUX OU ZONES HOMOGENES | MATERIAUX ET PRODUITS | CRITERES AYANT PERMIS DE CONCLURE |
|---|--|---|
| Extérieur | Conduits, canalisations et équipements intérieurs / Conduit de fluides / Conduit Extérieur cour localisé sur le plan de repérage | Sur connaissance de l'opérateur |
| Extérieur | Eléments extérieurs / Toiture / Ardoise Toiture | Matériau qui par nature ne contient pas d'amiante |
| Sous-Sol Garage | Conduits, canalisations et équipements intérieurs / Conduit de fluides / Conduit Mur droit | Sur connaissance de l'opérateur |
| Sous-Sol Garage | Calorifugeage Mur droit | Sur connaissance de l'opérateur |
| Sous-Sol Local poubelle | Faux Plafond Faux plafond | Sur connaissance de l'opérateur |
| Sous-Sol Chaufferie 1 | Calorifugeage Mur droit | Sur connaissance de l'opérateur |
| Sous-Sol Chaufferie 1 | Calorifugeage Calorifuge grisâtre | Matériau homogène suite résultat analyse N°1 |
| Sous-Sol Chaufferie 2 | Calorifugeage Calorifuge grisâtre | Analyse prélèvement Réf PV : IT071509-42194 |
| Sous-Sol Chaufferie 2 | Calorifugeage Mur droit | Sur connaissance de l'opérateur |
| Rez de chaussée Dégagement 2 | Conduits, canalisations et équipements intérieurs / Conduit de fluides / Conduit Haut du mur | Sur connaissance de l'opérateur |
| Rez de chaussée Dégagement 3 | Conduits, canalisations et équipements intérieurs / Conduit de fluides / Conduit Haut du mur | Sur connaissance de l'opérateur |
| Rez de chaussée Couloir 1 | Faux Plafond Faux plafond | Sur connaissance de l'opérateur |
| Rez de chaussée Vestiaires | Faux Plafond Faux plafond | Sur connaissance de l'opérateur |
| Rez de chaussée Local 1 | Faux Plafond Faux plafond | Sur connaissance de l'opérateur |
| Rez de chaussée Local 2 | Faux Plafond Faux plafond | Sur connaissance de l'opérateur |
| Rez de chaussée Bibliothèque | Faux Plafond Faux plafond | Sur connaissance de l'opérateur |
| Rez de chaussée Laboratoire 1 | Faux Plafond Faux plafond | Analyse prélèvement Réf PV : IT071509-42195 |

Apave - 191 rue de Vaugirard - 75738 Paris Cedex 15 - SA au capital de 222 024 163 € - RCS Paris 527 573 141
 Filiales opérationnelles : **Apave Alsacienne SAS** - RCS 301 570 448 ; **Apave Nord-Ouest SAS** - RCS 419 671 425 ;
Apave Parisienne SAS - RCS 393 168 273 ; **Apave Sudeurope SAS** - RCS 518 720 925

M.CDAM0160 - 1 - 03/2015



Contrat N° : A315382261
 Rap. N° : A315382261_DTA_HOTEL-DE-L'ARTILLERIE
 Date : 09/12/2015
 Page : 9/49

| LOCALISATION BATIMENT(S), ETAGE(S), LOCAUX OU ZONES HOMOGENES | MATERIAUX ET PRODUITS | CRITERES AYANT PERMIS DE CONCLURE |
|---|---|---|
| 1er étage Terrasse extérieur | Eléments extérieurs / Conduit en façade / Conduite d'eaux pluviales Façade | Matériau qui par nature ne contient pas d'amiante |
| 1er étage Sanitaires | Faux Plafond Faux plafond | Sur connaissance de l'opérateur |
| 1er étage Salle de restauration 1 | Faux Plafond Faux plafond | Sur connaissance de l'opérateur |
| 1er étage Salle de restauration 1 | Paroi verticale intérieure / Mur / Revêtement dur (plaque) Allège de fenêtre | Analyse prélèvement Réf PV : IT071509- 42200 |
| 1er étage Dégagement 2 | Conduits, canalisations et équipements intérieurs / Portes coupe-feu / Joint bande Porte coupe feu | Analyse prélèvement Réf PV : IT071509- 42197 |
| 1er étage Couloir 3 | Faux Plafond Faux plafond | Sur connaissance de l'opérateur |
| 1er étage Couloir 2 | Faux Plafond Faux plafond | Sur connaissance de l'opérateur |
| 2ème étage Dégagement 14 | Faux Plafond Faux plafond | Sur connaissance de l'opérateur |
| 2ème étage WC 4 | Faux Plafond Faux plafond | Sur connaissance de l'opérateur |
| 2ème étage WC 3 | Faux Plafond Faux plafond | Sur connaissance de l'opérateur |
| 2ème étage Douche 1 | Faux Plafond Faux plafond | Sur connaissance de l'opérateur |
| 2ème étage Dégagement 1 | Faux Plafond Faux plafond | Sur connaissance de l'opérateur |
| 2ème étage Sanitaire 4 | Faux Plafond Faux plafond | Sur connaissance de l'opérateur |
| 2ème étage Chambre 4 | Faux Plafond Faux plafond | Sur connaissance de l'opérateur |
| 2ème étage Sanitaire 5 | Faux Plafond Faux plafond | Sur connaissance de l'opérateur |
| 2ème étage Chambre 5 | Faux Plafond Faux plafond | Sur connaissance de l'opérateur |
| 2ème étage Chambre 6 | Faux Plafond Faux plafond | Sur connaissance de l'opérateur |
| 2ème étage Sanitaire 6 | Faux Plafond Faux plafond | Sur connaissance de l'opérateur |
| 2ème étage Sanitaire 7 | Faux Plafond Faux plafond | Sur connaissance de l'opérateur |
| 2ème étage Chambre 7 | Faux Plafond Faux plafond | Sur connaissance de l'opérateur |

Apave - 191 rue de Vaugirard - 75738 Paris Cedex 15 - SA au capital de 222 024 163 € - RCS Paris 527 573 141
 Filiales opérationnelles : **Apave Alsacienne SAS** - RCS 301 570 448 ; **Apave Nord-Ouest SAS** - RCS 419 671 425 ;
Apave Parisienne SAS - RCS 393 168 273 ; **Apave Sudeurope SAS** - RCS 518 720 925

M.CDAM0160 - 1 - 03/2015



Contrat N° : A315382261
 Rap. N° : A315382261_DTA_HOTEL-DE-L'ARTILLERIE
 Date : 09/12/2015
 Page : 10/49

| LOCALISATION BATIMENT(S), ETAGE(S), LOCAUX OU ZONES HOMOGENES | MATERIAUX ET PRODUITS | CRITERES AYANT PERMIS DE CONCLURE |
|---|--|---|
| 2ème étage Salle de bain CH9 | Calorifugeage Trappe visite baignoire | Analyse prélèvement Réf PV : IT071509- 42202 |
| 2ème étage Salle de bain CH8 | Calorifugeage Trappe visite baignoire | Sur connaissance de l'opérateur |
| 2ème étage Placard 10 | Calorifugeage Placard | Sur connaissance de l'opérateur |
| 2ème étage Chambre 3 | Faux Plafond Faux plafond | Sur connaissance de l'opérateur |
| 2ème étage Sanitaire 3 | Faux Plafond Faux plafond | Sur connaissance de l'opérateur |
| 2ème étage Chambre 2 | Faux Plafond Faux plafond | Sur connaissance de l'opérateur |
| 2ème étage Sanitaire 2 | Faux Plafond Faux plafond | Sur connaissance de l'opérateur |
| 2ème étage Chambre 1 | Faux Plafond Faux plafond | Sur connaissance de l'opérateur |
| 2ème étage Sanitaire 1 | Faux Plafond Faux plafond | Sur connaissance de l'opérateur |
| 3ème étage Grenier 3 | Calorifugeage Sous toiture | Analyse prélèvement Réf PV : IT071509- 42201 |
| 3ème étage Grenier 3 | Eléments extérieurs / Toiture / Ardoise Toiture | Matériau qui par nature ne contient pas d'amiante |

1.3. Préconisations

Le présent document constitue un élément important du dossier technique amiante qui doit être mis à jour et tenu à la disposition :

- des occupants de l'immeuble, des employeurs, des représentants du personnel et des médecins du travail si l'immeuble comporte des locaux de travail

et communiqué :

- aux opérateurs de repérage amiante pour les diagnostics avant démolition totale ou partielle.
- toute personne physique ou morale appelée à effectuer des travaux dans l'immeuble bâti
- aux personnes mentionnées à l'article 1334-29-5, paragraphe 2, 2^{ème} alinéa.

Toute personne pouvant intervenir sur ou à proximité des matériaux et produits concernés ou de ceux les recouvrant ou les protégeant, doit être avertie de la présence d'amiante.

Nous vous conseillons de faire appel à un maître d'œuvre spécialisé pour concevoir le projet de suppression de l'amiante et à une entreprise spécialisée pour réaliser les investigations approfondies avec sondages destructifs et les travaux de démolition conformément aux recommandations de la CNAMTS, des CARSAT – CRAM – CGSS, des guides de l'INRS et de l'OPPBTP, et des directives de l'inspection du travail.

L'opération de repérage devra être étendue aux locaux fermés ou non visités.

Apave - 191 rue de Vaugirard - 75738 Paris Cedex 15 - SA au capital de 222 024 163 € - RCS Paris 527 573 141
 Filiales opérationnelles : **Apave Alsacienne SAS** - RCS 301 570 446 ; **Apave Nord-Ouest SAS** - RCS 419 671 425 ;
Apave Parisienne SAS - RCS 393 168 273 ; **Apave Sudeurope SAS** - RCS 518 720 925

M.CDAM0160 - 1 - 03/2015



Contrat N° : A315382261
Rap. N° : A315382261_DTA_HOTEL-DE-L'ARTILLERIE
Date : 09/12/2015
Page : 11/49

Nous vous rappelons que des dispositions spécifiques de protection des travailleurs intervenant sur les matériaux et produits contenant de l'amiante sont stipulées dans le cadre du code du travail. Elles comprennent notamment l'obligation d'élaborer une analyse de risque et un mode opératoire pour éviter toute action pouvant libérer des fibres dans l'air (ponçage, frottement, perçage, découpage...).

Apave - 191 rue de Vaugirard - 75738 Paris Cedex 15 - SA au capital de 222 024 163 € - RCS Paris 527 573 141
Filiales opérationnelles : **Apave Alsacienne SAS** - RCS 301 570 448 ; **Apave Nord-Ouest SAS** - RCS 419 671 425 ;
Apave Parisienne SAS - RCS 393 168 273 ; **Apave Sudeurope SAS** - RCS 518 720 925

M.CDAM0160 - 1 - 03/2015



Contrat N° : A315382261
Rap. N° : A315382261_DTA_HOTEL-DE-L'ARTILLERIE
Date : 09/12/2015
Page : 12/49

2. GENERALITES

2.1. Objectif de la prestation

La prestation a pour objectif de réaliser l'état mentionnant la présence ou l'absence de matériaux ou produits contenant de l'amiante dont le propriétaire doit disposer lors « de la mise en vente de son immeuble ou de l'établissement du dossier technique amiante ».

2.2. Références réglementaires

Décret n° 2010 – 1200 du 11 octobre 2010 pris en application de l'article L 271-6 du code de la construction et de l'habitation,
Décret n° 2011-629 du 3 juin 2011 relatif à la protection de la population contre les risques sanitaires liés à une exposition à l'amiante dans les immeubles bâtis et modifiant le code de la santé publique (dispositions réglementaires)
Articles R 1334-15 à R 1334-18, articles R 1334-20 et R1334-21 du Code de la Santé Publique
Arrêté du 21 novembre 2006 définissant les critères de certification des personnes physiques opérateurs de repérage et de diagnostic amiante dans les immeubles bâtis et les critères d'accréditation des organismes de certification.
Arrêté du 12 décembre 2012 relatif aux critères d'évaluation de l'état de conservation des matériaux et produits de la liste A contenant de l'amiante et au contenu du rapport de repérage.
Arrêté du 12 décembre 2012 relatif aux critères d'évaluation de l'état de conservation des matériaux et produits de la liste B contenant de l'amiante et au contenu du rapport de repérage.
Arrêté du 26 juin 2013 modifiant l'arrêté du 12 décembre 2012 relatif aux critères d'évaluation de l'état de conservation des matériaux et produits de la liste A contenant de l'amiante et au contenu du rapport de repérage et modifiant l'arrêté du 12 décembre 2012 relatif aux critères d'évaluation de l'état de conservation des matériaux et produits de la liste B contenant de l'amiante et du risque de dégradation lié à l'environnement ainsi que le contenu du rapport de repérage.
Ordonnance n° 2005-655 du 8 juin 2005 (Article L 1334-13 du code de la santé publique),

Notre inventaire porte spécifiquement sur les matériaux et produits définis dans le PROGRAMME DE REPERAGE DE L'AMIANTE dans les matériaux ou produits mentionnés aux listes A et B de l'annexe 13-9 du code de la santé publique

2.3. Analyse des échantillons

Conformément aux dispositions de l'article R. 1334-24 du code de la santé publique, les analyses des échantillons de matériaux et produits sont réalisées par un organisme accrédité.

Nom et Adresse du laboratoire :

ITGA : Parc Edonia - Bât R - Rue de la Terre Adélie - 35768 SAINT GREGOIRE
Numéro Accréditation : 1-5967

2.4. Commentaires relatifs au déroulement de la prestation

Le présent document concerne des matériaux ou produits visibles et accessibles conformément au code de la santé publique. Il n'exclut pas la présence d'amiante dans d'autres parties d'ouvrage pour laquelle un repérage complémentaire doit être réalisé en cas de travaux ou de démolition. Par conséquent, le présent rapport ne peut être considéré comme attestant de l'absence d'amiante dans l'ensemble du bâtiment objet du repérage.

Exhaustivité des volumes sous doublages (encoffrements, revêtements de mur et plafond, doublages placoplâtre, etc.), un seul et même sondage étant représentative d'une zone homogène (Norme NF X 46-020).

2.5. Rapport(s) précédent(s)

Néant

2.6. Durée de validité du rapport

Sous réserve que les conditions d'exploitation n'influent pas sur les critères d'évaluation de l'état de conservation, la durée de validité du présent rapport est limitée à 3 ans.

Apave - 191 rue de Vaugirard - 75738 Paris Cedex 15 - SA au capital de 222 024 163 € - RCS Paris 527 573 141
Filiales opérationnelles : Apave Alsacienne SAS - RCS 301 570 448 ; Apave Nord-Ouest SAS - RCS 419 671 425 ;
Apave Parisienne SAS - RCS 393 168 273 ; Apave Sudeurope SAS - RCS 518 720 925

M.CDAM0160 - 1 - 03/2015



Contrat N° : A315382261
Rap. N° : A315382261_DTA_HOTEL-DE-L'ARTILLERIE
Date : 09/12/2015
Page : 13/49

Apave - 191 rue de Vaugirard - 75738 Paris Cedex 15 - SA au capital de 222 024 163 € - RCS Paris 527 573 141
Filiales opérationnelles : **Apave Alsacienne SAS** - RCS 301 570 448 ; **Apave Nord-Ouest SAS** - RCS 419 671 425 ;
Apave Parisienne SAS - RCS 393 168 273 ; **Apave Sudeurope SAS** - RCS 518 720 925

M.CDAM0160 - 1 - 03/2015

Rapport n° : 54209-101843 A / Référence du donneur d'ordre : DGFIP - Hôtel Artillerie

ADIAG - Rue des Bregeons - ZAC de la Mottais - 35400 - SAINT-MALO

SIRET : 48333631900098 Tél : 02 14 74 64 40 Email : centreouest@adiag.apave.com Site web : www.adiag.com

112/152



Contrat N° : A315382261
 Rap. N° : A315382261_DTA_HOTEL-DE-L'ARTILLERIE
 Date : 09/12/2015
 Page : 14/49

3. DESCRIPTION DU OU DES IMMEUBLES BATIS

Bâtiment du ministère de la défense

3.1. Propriétaire du ou des immeubles bâtis

Nom ou raison sociale : SGA Etat Ministère de la défense - Unité de soutien de l'infrastructure de la Défense
 Adresse : Quartier Foch - BP 14
 Code postal : 35998
 Ville : RENNES CEDEX 9

3.2. Périmètre de la prestation

Dans le cadre de cette mission, l'intervenant Apave a examiné uniquement les locaux et les volumes auxquels il a pu accéder dans les conditions normales de sécurité.

a) Liste des locaux visités

L'objet du présent rapport concerne la ou les partie(s) d'immeubles bâtis décrite(s) dans le tableau suivant :

| PARTIE DE BATIMENT | LOCAUX |
|--------------------|-----------------|
| Extérieur | - |
| Sous-Sol | Garage |
| Sous-Sol | Local poubelle |
| Sous-Sol | Local froid |
| Sous-Sol | Chaufferie 1 |
| Sous-Sol | Chaufferie 2 |
| Sous-Sol | Vide sanitaire |
| Rez de chaussée | Réserve 3 |
| Rez de chaussée | Cave |
| Rez de chaussée | Réserve 2 |
| Rez de chaussée | Dégagement 2 |
| Rez de chaussée | Dégagement 3 |
| Rez de chaussée | Dégagement 4 |
| Rez de chaussée | Couloir 1 |
| Rez de chaussée | Vestiaires |
| Rez de chaussée | Sanitaire femme |
| Rez de chaussée | Sanitaire Homme |
| Rez de chaussée | PL. 2 |
| Rez de chaussée | PL.3 |
| Rez de chaussée | Dégagement 1 |
| Rez de chaussée | Chambre |
| Rez de chaussée | Bureau 2 |
| Rez de chaussée | Local 1 |

Apave - 191 rue de Vaugirard - 75738 Paris Cedex 15 - SA au capital de 222 024 163 € - RCS Paris 527 573 141
 Filiales opérationnelles : Apave Alsacienne SAS - RCS 301 570 448 ; Apave Nord-Ouest SAS - RCS 419 671 425 ;
 Apave Parisienne SAS - RCS 393 168 273 ; Apave Sudeurope SAS - RCS 518 720 925

M.CDAM0160 - 1 - 03/2015



Contrat N° : A315382261
 Rap. N° : A315382261_DTA_HOTEL-DE-L'ARTILLERIE
 Date : 09/12/2015
 Page : 15/49

| PARTIE DE BATIMENT | LOCAUX |
|--------------------|-------------------------|
| Rez de chaussée | Local 2 |
| Rez de chaussée | Hall |
| Rez de chaussée | SAS |
| Rez de chaussée | Accueil |
| Rez de chaussée | Couloir 2 |
| Rez de chaussée | Bureau 1 |
| Rez de chaussée | Salle de réunion |
| Rez de chaussée | Cafétéria |
| Rez de chaussée | Bibliothèque |
| Rez de chaussée | Réserve 2 |
| Rez de chaussée | Réserve 1 |
| Rez de chaussée | Laboratoire 1 |
| Rez de chaussée | Laboratoire 2 |
| 1er étage | Salle à manger |
| 1er étage | Terrasse extérieur |
| 1er étage | Couloir 1 |
| 1er étage | Sanitaires |
| 1er étage | Dégagement 1 |
| 1er étage | Salle de Bridge |
| 1er étage | Salle de restauration 1 |
| 1er étage | Salle de restauration 2 |
| 1er étage | Salle de restauration 3 |
| 1er étage | Dégagement 3 |
| 1er étage | Rangement 1 |
| 1er étage | Rangement 2 |
| 1er étage | Rangement 3 |
| 1er étage | Plonge 1 |
| 1er étage | Plonge 2 |
| 1er étage | Dégagement |
| 1er étage | Dégagement 2 |
| 1er étage | Service |
| 1er étage | Palier 1b |
| 1er étage | Réserve |
| 1er étage | Cuisine |
| 1er étage | Couloir 3 |
| 1er étage | Placard couloir 3 |
| 1er étage | Couloir 2 |
| 1er étage | Palier 1a |
| 2ème étage | Grenier 2 |

Apave - 191 rue de Vaugirard - 75738 Paris Cedex 15 - SA au capital de 222 024 163 € - RCS Paris 527 573 141
 Filiales opérationnelles : Apave Alsacienne SAS - RCS 301 570 448 ; Apave Nord-Ouest SAS - RCS 419 671 425 ;
 Apave Parisienne SAS - RCS 393 168 273 ; Apave Sudeurope SAS - RCS 518 720 925

M.CDAM0160 - 1 - 03/2015



Contrat N° : A315382261
 Rap. N° : A315382261_DTA_HOTEL-DE-L'ARTILLERIE
 Date : 09/12/2015
 Page : 16/49

| PARTIE DE BATIMENT | LOCAUX |
|--------------------|-------------------|
| 2ème étage | Dégagement 14 |
| 2ème étage | WC 4 |
| 2ème étage | WC 3 |
| 2ème étage | Grenier 1 |
| 2ème étage | Douche 1 |
| 2ème étage | Dégagement 1 |
| 2ème étage | Dégagement 2 |
| 2ème étage | WC 1 |
| 2ème étage | Salle de bain |
| 2ème étage | Local 1 |
| 2ème étage | Placard 1 |
| 2ème étage | Local 2 |
| 2ème étage | Local 3 |
| 2ème étage | Placard 3 |
| 2ème étage | Placard 4 |
| 2ème étage | Dégagement 3 |
| 2ème étage | Local 4 |
| 2ème étage | Dégagement 2 |
| 2ème étage | Sanitaire 4 |
| 2ème étage | Placard 4 |
| 2ème étage | Chambre 4 |
| 2ème étage | Réserve 1 |
| 2ème étage | Dégagement 5 |
| 2ème étage | Sanitaire 5 |
| 2ème étage | Chambre 5 |
| 2ème étage | Placard 5 |
| 2ème étage | Dégagement 6 |
| 2ème étage | Chambre 6 |
| 2ème étage | Sanitaire 6 |
| 2ème étage | Placard 6 |
| 2ème étage | Sanitaire 7 |
| 2ème étage | Chambre 7 |
| 2ème étage | Placard 7 |
| 2ème étage | Dégagement 7 |
| 2ème étage | Chambre 9 |
| 2ème étage | Salle de bain CH9 |
| 2ème étage | Placard 8 |
| 2ème étage | Chambre 8 |
| 2ème étage | Salle de bain CH8 |

Apave - 191 rue de Vaugirard - 75738 Paris Cedex 15 - SA au capital de 222 024 163 € - RCS Paris 527 573 141
 Filiales opérationnelles : Apave Alsacienne SAS - RCS 301 570 446 ; Apave Nord-Ouest SAS - RCS 419 671 425 ;
 Apave Parisienne SAS - RCS 393 168 273 ; Apave Sudeurope SAS - RCS 518 720 925

M.CDAM0160 - 1 - 03/2015



Contrat N° : A315382261
 Rap. N° : A315382261_DTA_HOTEL-DE-L'ARTILLERIE
 Date : 09/12/2015
 Page : 17/49

| PARTIE DE BATIMENT | LOCAUX |
|--------------------|-----------------|
| 2ème étage | Placard 9 |
| 2ème étage | Réserve 3 |
| 2ème étage | Dégagement 8 |
| 2ème étage | Réserve 4 |
| 2ème étage | Vestiaire femme |
| 2ème étage | Vestiaire homme |
| 2ème étage | Dégagement 9 |
| 2ème étage | Dégagement 10 |
| 2ème étage | Placard 10 |
| 2ème étage | Sanitaires 8 |
| 2ème étage | Dégagement 11 |
| 2ème étage | Dégagement 12 |
| 2ème étage | Chambre 3 |
| 2ème étage | Sanitaire 3 |
| 2ème étage | Dégagement 4 |
| 2ème étage | Chambre 2 |
| 2ème étage | Sanitaire 2 |
| 2ème étage | Chambre 1 |
| 2ème étage | Sanitaire 1 |
| 2ème étage | Dégagement 13 |
| 2ème étage | Salle de bain 4 |
| 3ème étage | Grenier 3 |

Le donneur d'ordre nous a communiqué les documents et informations suivants :

- Fonction principale du bâtiment : Autres
- Le périmètre de repérage : Ensemble de l'immeuble
- Les plans des immeubles : Néant
- La date de délivrance du permis de construire ou années de construction et de réhabilitation : <01/07/1997
- Les bulletins de caractérisation des matériaux et produits suivants : Néant

En cas d'omissions ou d'imprécisions dans les informations fournies à l'opérateur, des investigations complémentaires pourraient s'avérer nécessaires ultérieurement.

b) Liste des locaux non visités, des parties d'immeuble non accessibles

Les locaux qui n'ont pas pu être visités et/ou les parties non accessibles sont récapitulés avec les motifs dans les conclusions.

Rappel : Certains locaux restant non visités et/ou certaines parties de l'immeuble restant inaccessibles, les obligations réglementaires du propriétaire prévues aux articles R. 1334-15 à R. 1334-18 du code de la santé publique ne sont pas remplies conformément aux dispositions de l'article 3 de l'arrêté du 12 décembre 2012 : « L'opérateur examine de façon exhaustive toutes les différentes parties de l'immeuble bâti »

Pour ces locaux, nous émettons donc des réserves quant à la présence de matériaux ou produits susceptibles de contenir de l'amiante et concernés par la présente mission. Afin de lever ces réserves, il vous appartient de nous mandater à nouveau selon les termes définis au contrat en vous assurant préalablement de l'accessibilité des dits locaux ou parties de la construction.

Apave - 191 rue de Vaugirard - 75738 Paris Cedex 15 - SA au capital de 222 024 163 € - RCS Paris 527 573 141
 Filiales opérationnelles : **Apave Alsacienne SAS** - RCS 301 570 446 ; **Apave Nord-Ouest SAS** - RCS 419 671 425 ;
Apave Parisienne SAS - RCS 393 168 273 ; **Apave Sudeurope SAS** - RCS 518 720 925

M.CDAM0160 - 1 - 03/2015



Contrat N° : A315382261
Rap. N° : A315382261_DTA_HOTEL-DE-L'ARTILLERIE
Date : 09/12/2015
Page : 18/49

Apave - 191 rue de Vaugirard - 75738 Paris Cedex 15 - SA au capital de 222 024 163 € - RCS Paris 527 573 141
Filiales opérationnelles : **Apave Alsacienne SAS** - RCS 301 570 448 ; **Apave Nord-Ouest SAS** - RCS 419 671 425 ;
Apave Parisienne SAS - RCS 393 168 273 ; **Apave Sudeurope SAS** - RCS 518 720 925

M.CDAM0160 - 1 - 03/2015

Rapport n° : 54209-101843 A / Référence du donneur d'ordre : DGFIP - Hôtel Artillerie

ADIAG - Rue des Bregeons - ZAC de la Mottais - 35400 - SAINT-MALO

SIRET : 48333631900098 Tél : 02 14 74 64 40 Email : centreouest@adiaq.apave.com Site web : www.adiaq.com

117/152



Contrat N° : A315382261
Rap. N° : A315382261_DTA_HOTEL-DE-L'ARTILLERIE
Date : 09/12/2015
Page : 19/49

4. SCHEMA DE LOCALISATION

SOUS SOL

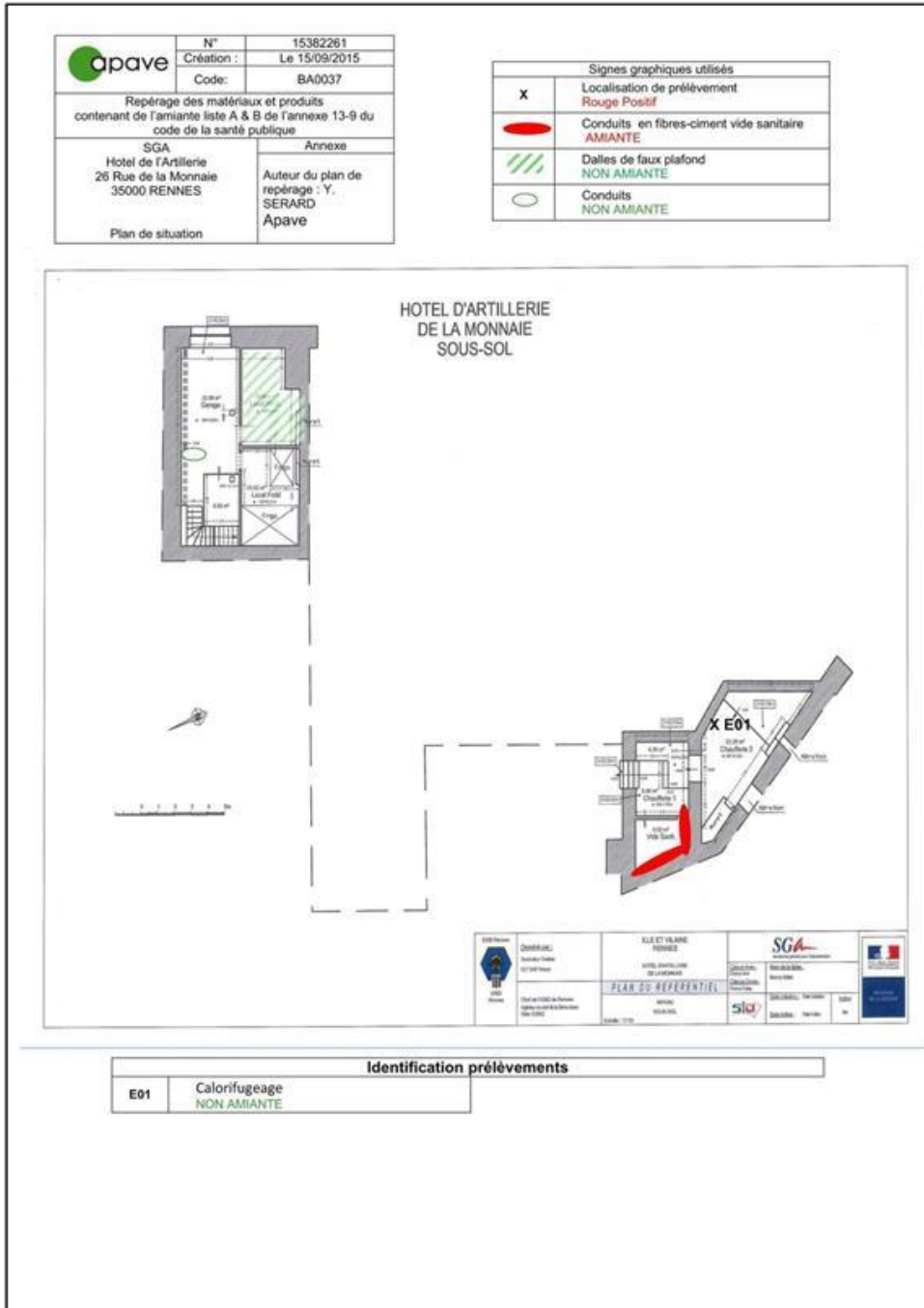

Apave - 191 rue de Vaugirard - 75738 Paris Cedex 15 - SA au capital de 222 024 163 € - RCS Paris 527 573 141
Filiales opérationnelles : Apave Alsacienne SAS - RCS 301 570 446 ; Apave Nord-Ouest SAS - RCS 419 671 425 ;
Apave Parisienne SAS - RCS 393 168 273 ; Apave Sudeurope SAS - RCS 518 720 925

M.CDAM0160 - 1 - 03/2015



Contrat N° : A315382261
Rap. N° : A315382261_DTA_HOTEL-DE-L'ARTILLERIE
Date : 09/12/2015
Page : 20/49

RDC

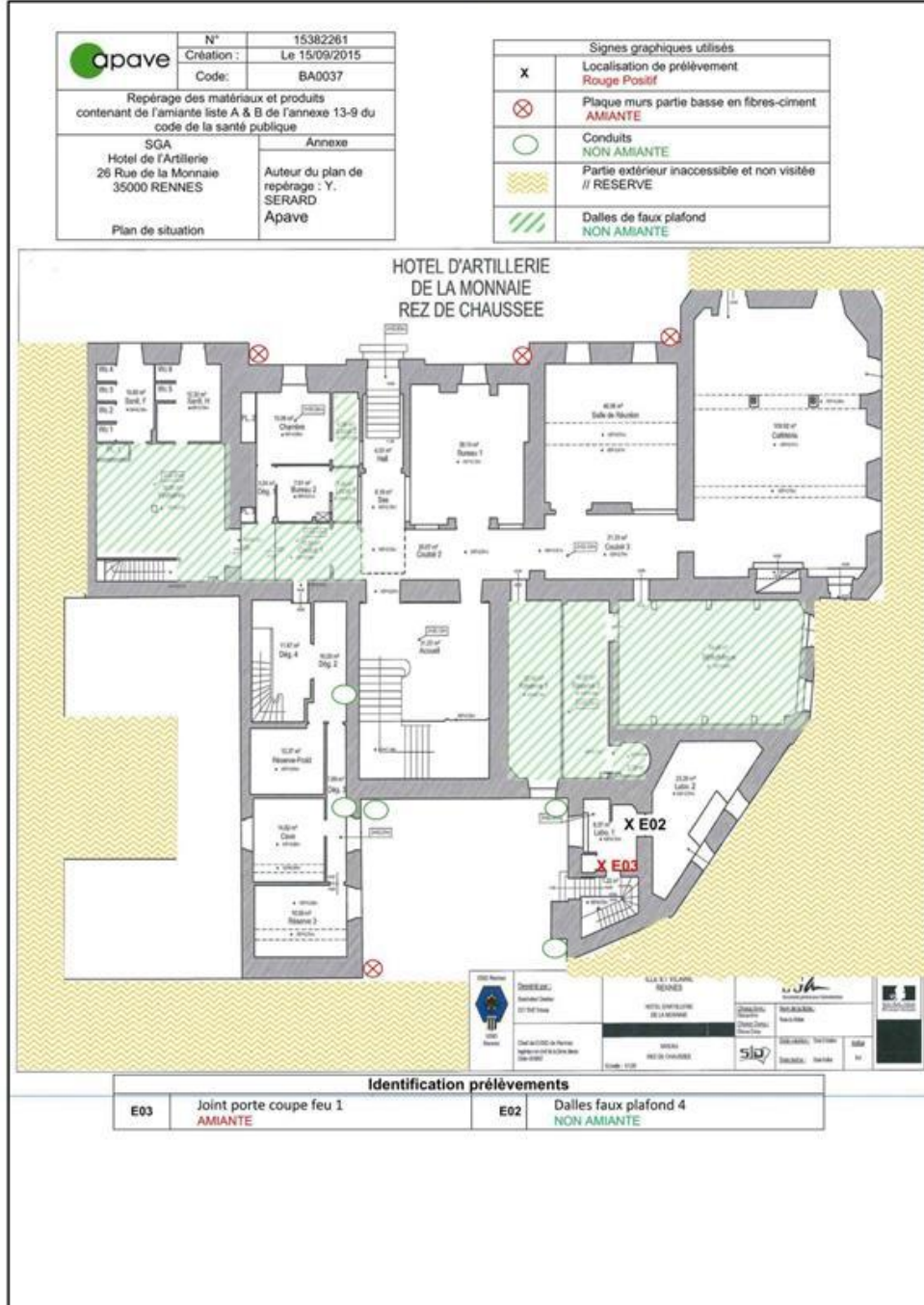

Apave - 191 rue de Vaugirard - 75738 Paris Cedex 15 - SA au capital de 222 024 163 € - RCS Paris 527 573 141
Filiales opérationnelles : Apave Alsacienne SAS - RCS 301 570 446 ; Apave Nord-Ouest SAS - RCS 419 671 425 ;
Apave Parisienne SAS - RCS 393 168 273 ; Apave Sudeurope SAS - RCS 518 720 925

M.CDAM0160 - 1 - 03/2015



Contrat N° : A315382261
Rap. N° : A315382261_DTA_HOTEL-DE-L'ARTILLERIE
Date : 09/12/2015
Page : 21/49

1er ETAGE

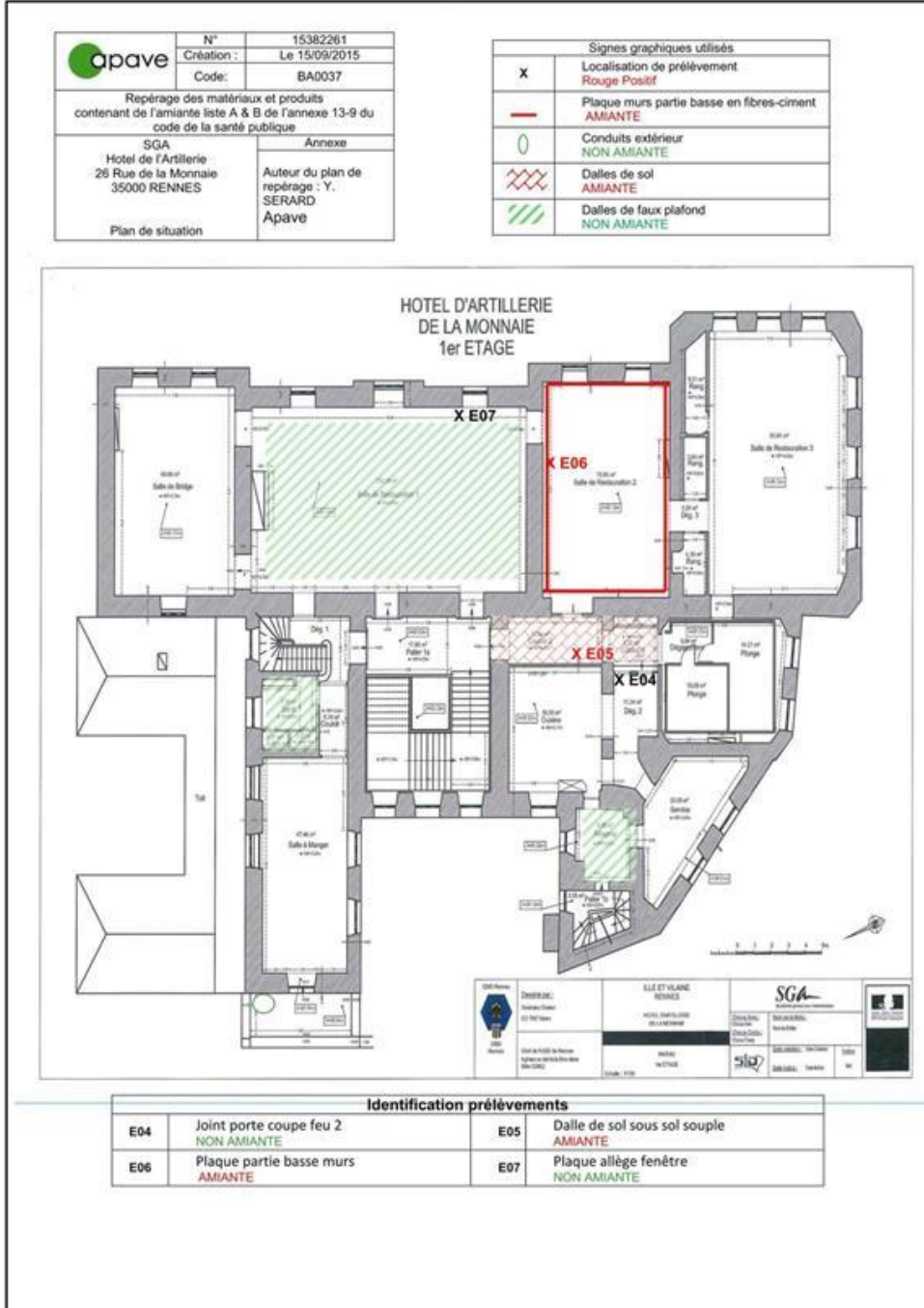

Apave - 191 rue de Vaugirard - 75738 Paris Cedex 15 - SA au capital de 222 024 163 € - RCS Paris 527 573 141
Filiales opérationnelles : Apave Alsacienne SAS - RCS 301 570 446 ; Apave Nord-Ouest SAS - RCS 419 671 425 ;
Apave Parisienne SAS - RCS 393 168 273 ; Apave Sudeurope SAS - RCS 518 720 925

M.CDAM0160 - 1 - 03/2015



Contrat N° : A315382261
Rap. N° : A315382261_DTA_HOTEL-DE-L'ARTILLERIE
Date : 09/12/2015
Page : 22/49

2ème ETAGE

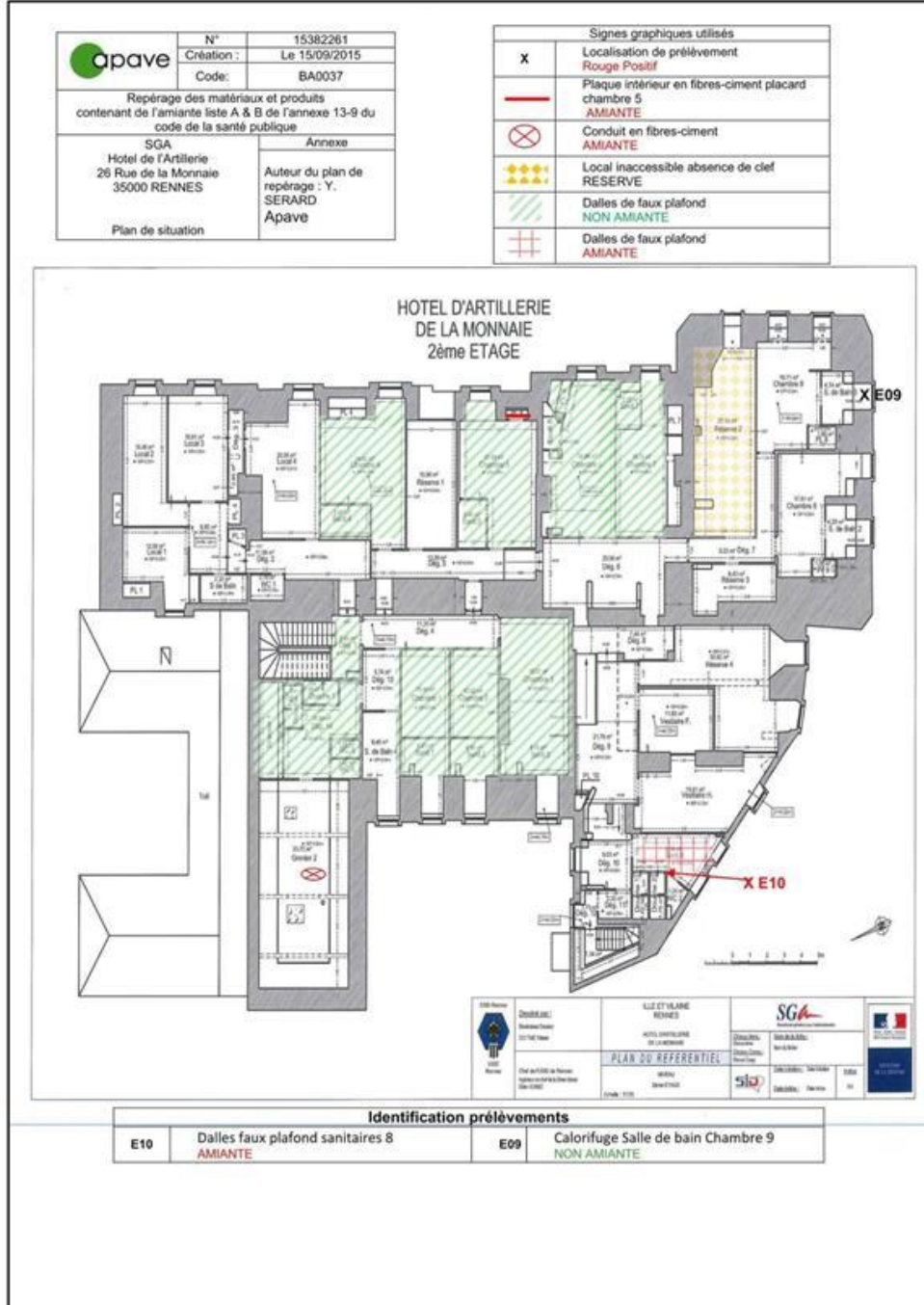

Apave - 191 rue de Vaugirard - 75738 Paris Cedex 15 - SA au capital de 222 024 163 € - RCS Paris 527 573 141
Filiales opérationnelles : Apave Alsacienne SAS - RCS 301 570 446 ; Apave Nord-Ouest SAS - RCS 419 671 425 ;
Apave Parisienne SAS - RCS 393 168 273 ; Apave Sudeurope SAS - RCS 518 720 925

M.CDAM0160 - 1 - 03/2015



Contrat N° : A315382261
Rap. N° : A315382261_DTA_HOTEL-DE-L'ARTILLERIE
Date : 09/12/2015
Page : 23/49

COMBLES

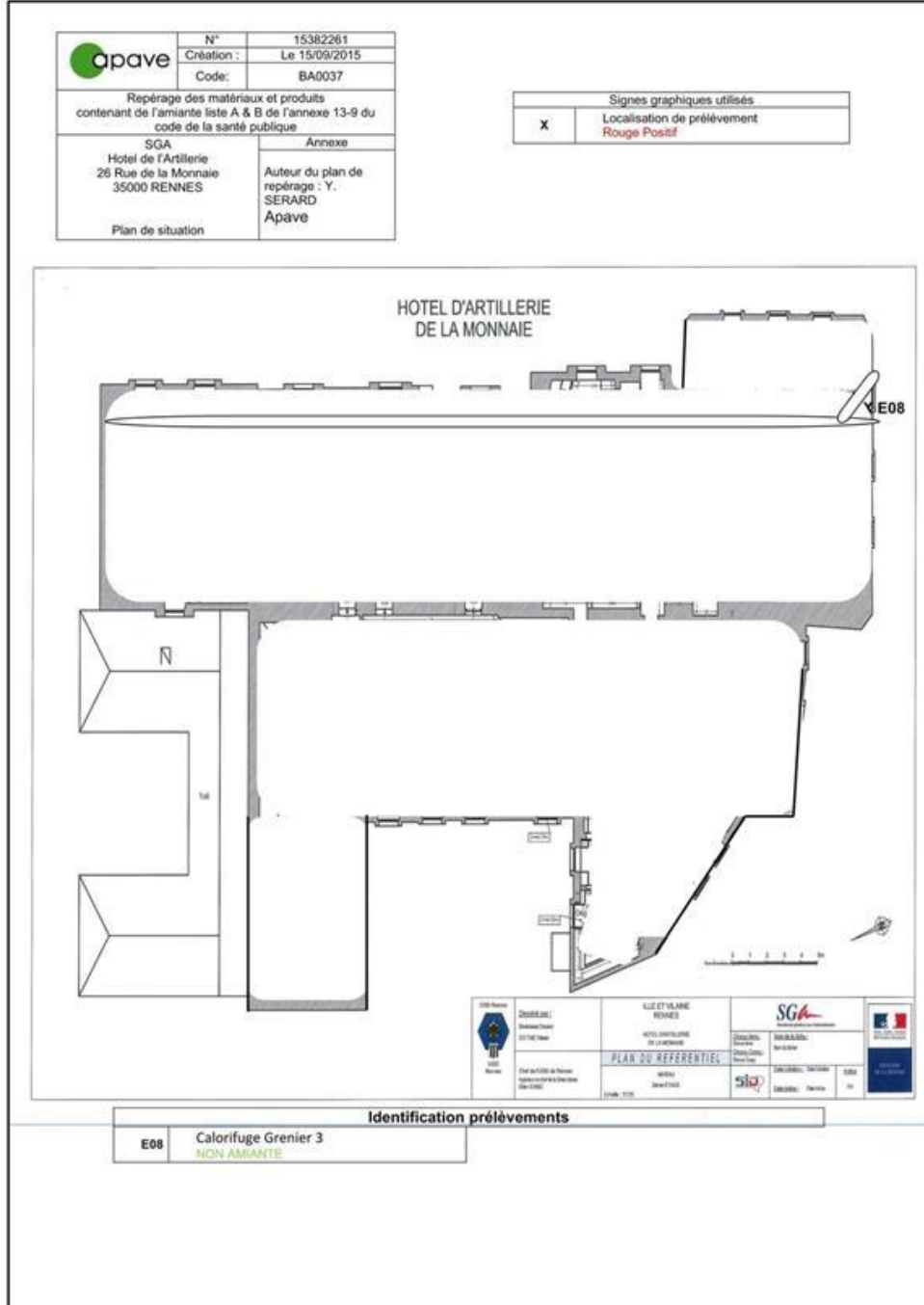

Apave - 191 rue de Vaugirard - 75738 Paris Cedex 15 - SA au capital de 222 024 163 € - RCS Paris 527 573 141
 Filiales opérationnelles : Apave Alsacienne SAS - RCS 301 570 446 ; Apave Nord-Ouest SAS - RCS 419 671 425 ;
 Apave Parisienne SAS - RCS 393 168 273 ; Apave Sudeurope SAS - RCS 518 720 925

M.CDAM0160 - 1 - 03/2015



Contrat N° : A315382261
 Rap. N° : A315382261_DTA_HOTEL-DE-L'ARTILLERIE
 Date : 09/12/2015
 Page : 24/49

5. GRILLE D'EVALUATION DE L'ETAT DE CONSERVATION DES FAUX PLAFONDS

| | |
|--------------------------------------|--------------------------------------|
| N° de dossier | DTA |
| Date de l'évaluation | 15/09/2015 |
| Bâtiment | HOTEL DE L'ARTILLERIE |
| Local ou zone homogène | 2ème étage-Sanitaires 8-Faux Plafond |
| Destination déclarée du local | 2ème étage Sanitaires 8 |

| Obligation réglementaire en fonction du résultat | |
|--|--|
| <input checked="" type="checkbox"/> | Résultat d'évaluation / Score 1 Contrôle périodique de l'état de conservation des matériaux et/ou produit |
| <input type="checkbox"/> | Résultat d'évaluation / Score 2 Surveillance du niveau d'empoussièrement |
| <input type="checkbox"/> | Résultat d'évaluation / Score 3 Travaux |

Apave - 191 rue de Vaugirard - 75738 Paris Cedex 15 - SA au capital de 222 024 163 € - RCS Paris 527 573 141

Filiales opérationnelles : Apave Alsacienne SAS - RCS 301 570 446 ; Apave Nord-Ouest SAS - RCS 419 671 425 ; Apave Parisienne SAS - RCS 393 168 273 ; Apave Sudeurope SAS - RCS 518 720 925

M.CDAM0160 - 1 - 03/2015



Contrat N° : A315382261
 Rap. N° : A315382261_DTA_HOTEL-DE-L'ARTILLERIE
 Date : 09/12/2015
 Page : 25/49

GRILLE D'EVALUATION DE L'ETAT DE CONSERVATION DES FAUX PLAFONDS

| Protection physique | Etat de surface et de dégradation | Niveau d'exposition aux circulations d'air | Niveau d'exposition aux chocs et vibrations | Résultat d'évaluation |
|---------------------|-----------------------------------|--|---|-----------------------|
|---------------------|-----------------------------------|--|---|-----------------------|

| | | | | |
|--|--|--|--|---|
| Protection physique étanche <input type="checkbox"/> | | | | 1 |
|--|--|--|--|---|

| | | | | |
|--|---|--|--|---|
| | Faux plafond en mauvais état <input type="checkbox"/> | | | 3 |
|--|---|--|--|---|

Protection physique non étanche ou absence de protection physique

Faux plafond avec dégradation(s) locale(s)

| | | | |
|--------|-------------------------------------|--|---|
| faible | <input checked="" type="checkbox"/> | Faible <input checked="" type="checkbox"/> | 1 |
| | | moyen <input type="checkbox"/> | 1 |
| | | Fort <input type="checkbox"/> | 3 |
| moyen | <input type="checkbox"/> | faible <input type="checkbox"/> | 1 |
| | | moyen <input type="checkbox"/> | 1 |
| | | Fort <input type="checkbox"/> | 3 |
| Fort | <input type="checkbox"/> | faible <input type="checkbox"/> | 1 |
| | | moyen <input type="checkbox"/> | 2 |
| | | Fort <input type="checkbox"/> | 3 |

Faux plafond en bon état

| | | |
|--------|--------------------------|---|
| faible | <input type="checkbox"/> | 1 |
| moyen | <input type="checkbox"/> | 1 |
| Fort | <input type="checkbox"/> | 2 |

P : protection physique non étanche
 NP : pas de protection physique



Contrat N° : A315382261
 Rap. N° : A315382261_DTA_HOTEL-DE-L'ARTILLERIE
 Date : 09/12/2015
 Page : 26/49

6. CRITERES D'EVALUATION DE L'ETAT DE CONSERVATION DES MATERIAUX ET PRODUITS DE LA LISTE B CONTENANT DE L'AMIANTE ET DU RISQUE DE DEGRADATION LIE A LEUR ENVIRONNEMENT

| | |
|------------------------|--|
| N° de dossier | DTA |
| Date de l'évaluation | 15/09/2015 |
| Bâtiment | HOTEL DE L'ARTILLERIE |
| Local ou zone homogène | Extérieur --Conduite d'eaux pluviales |
| Matériau ou produit | Eléments extérieurs / Conduit en façade / Conduite d'eaux pluviales En façade localisé sur le plan de repérage |

| Obligation réglementaire en fonction du résultat | | |
|--|--------------------|--|
| <input checked="" type="checkbox"/> | Recommandation EP | Contrôle périodique de l'état de conservation des matériaux et/ou produits |
| <input type="checkbox"/> | Recommandation AC1 | Action corrective de 1 ^{er} niveau |
| <input type="checkbox"/> | Recommandation AC2 | Action corrective de 2 ^{ème} niveau |

GRILLE D'EVALUATION DE L'ETAT DE CONSERVATION DES MATERIAUX ET PRODUITS DE LA LISTE B

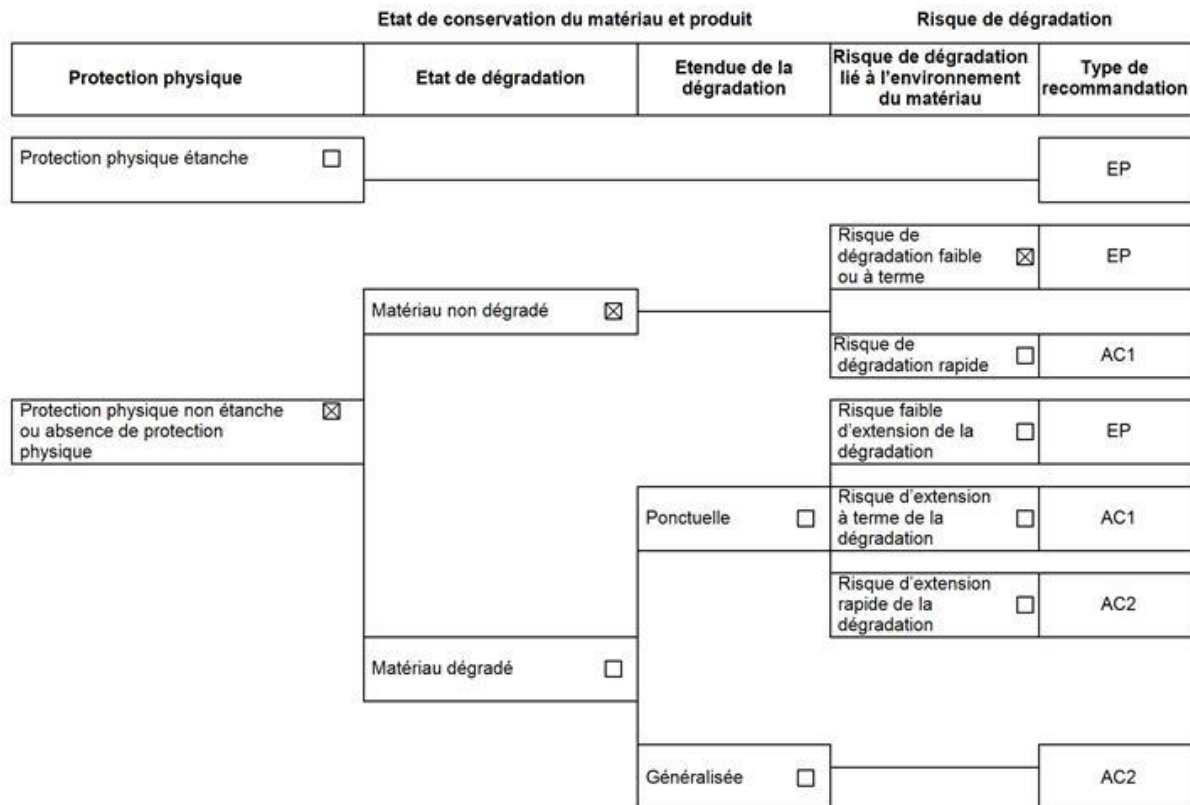

M.CDAM0160 - 1 - 03/2015



Contrat N° : A315382261
 Rap. N° : A315382261_DTA_HOTEL-DE-L'ARTILLERIE
 Date : 09/12/2015
 Page : 27/49

| | | | |
|-------------------------------|--|---|---|
| N° de dossier | DTA | Obligation réglementaire en fonction du résultat | |
| Date de l'évaluation | 15/09/2015 | <input checked="" type="checkbox"/> | Recommandation EP Contrôle périodique de l'état de conservation des matériaux et/ou produits |
| Bâtiment | HOTEL DE L'ARTILLERIE | <input type="checkbox"/> | Recommandation AC1 Action corrective de 1 ^{er} niveau |
| Local ou zone homogène | Sous-Sol-Vide sanitaire-Conduit | <input type="checkbox"/> | Recommandation AC2 Action corrective de 2 ^{ème} niveau |
| Matériau ou produit | Conduits, canalisations et équipements intérieurs / Conduit de fluides / Conduit Murs vide sanitaire cf plan de repérage | | |

GRILLE D'EVALUATION DE L'ETAT DE CONSERVATION DES MATERIAUX ET PRODUITS DE LA LISTE B

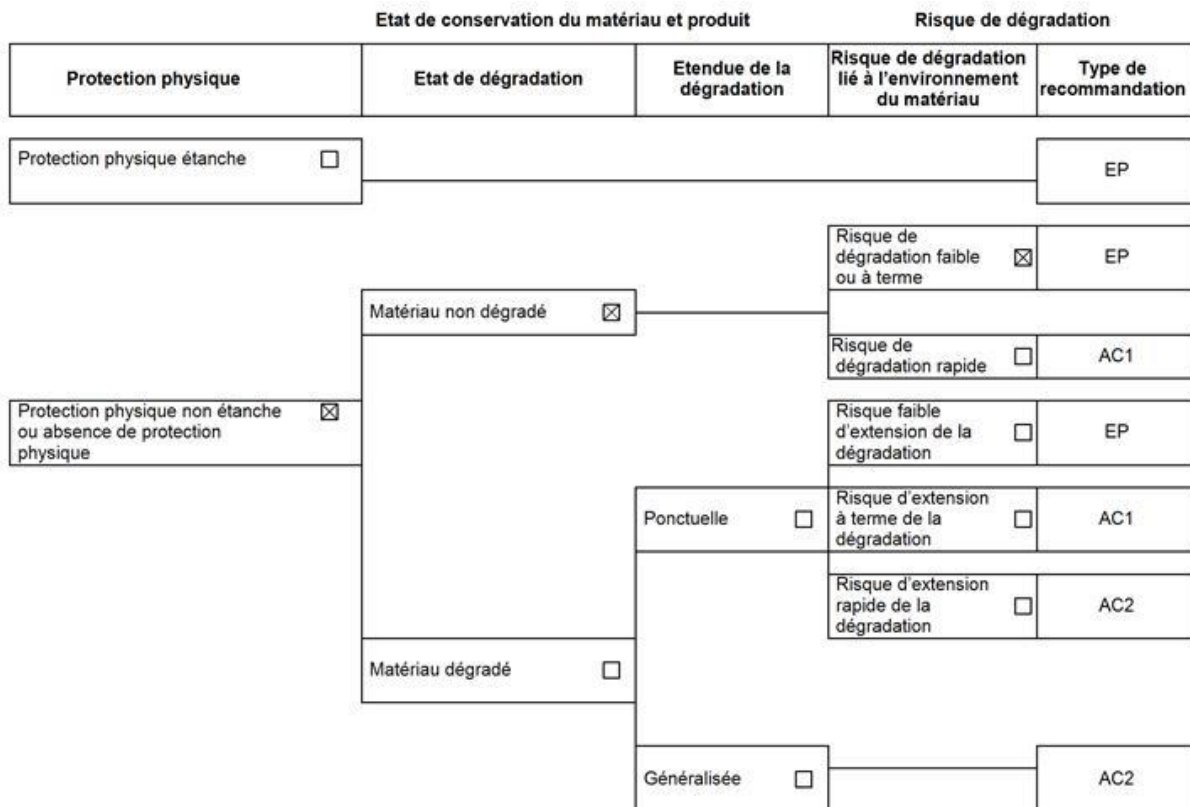

M.CDAM0160 - 1 - 03/2015



Contrat N° : A315382261
 Rap. N° : A315382261_DTA_HOTEL-DE-L'ARTILLERIE
 Date : 09/12/2015
 Page : 28/49

| | | | |
|-------------------------------|---|---|---|
| N° de dossier | DTA | Obligation réglementaire en fonction du résultat | |
| Date de l'évaluation | 15/09/2015 | <input checked="" type="checkbox"/> | Recommandation EP Contrôle périodique de l'état de conservation des matériaux et/ou produits |
| Bâtiment | HOTEL DE L'ARTILLERIE | <input type="checkbox"/> | Recommandation AC1 Action corrective de 1 ^{er} niveau |
| Local ou zone homogène | Rez de chaussée-Laboratoire 1-Joint bande | <input type="checkbox"/> | Recommandation AC2 Action corrective de 2 ^{ème} niveau |
| Matériau ou produit | Conduits, canalisations et équipements intérieurs / Portes coupe-feu / Joint bande Porte coupe feu Type 1 | | |

GRILLE D'EVALUATION DE L'ETAT DE CONSERVATION DES MATERIAUX ET PRODUITS DE LA LISTE B

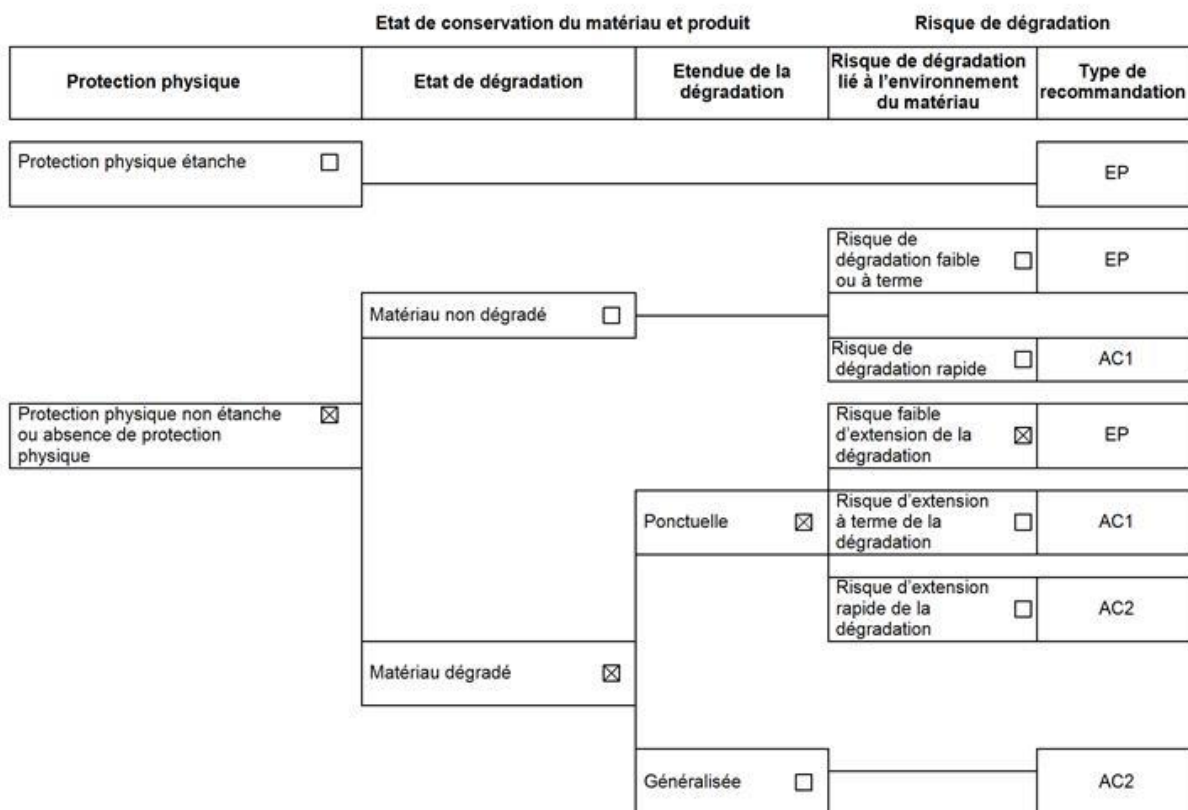

M.CDAM0160 - 1 - 03/2015



Contrat N° : A315382261
 Rap. N° : A315382261_DTA_HOTEL-DE-L'ARTILLERIE
 Date : 09/12/2015
 Page : 29/49

| | | | |
|-------------------------------|--|---|---|
| N° de dossier | DTA | Obligation réglementaire en fonction du résultat | |
| Date de l'évaluation | 15/09/2015 | <input checked="" type="checkbox"/> | Recommandation EP Contrôle périodique de l'état de conservation des matériaux et/ou produits |
| Bâtiment | HOTEL DE L'ARTILLERIE | <input type="checkbox"/> | Recommandation AC1 Action corrective de 1 ^{er} niveau |
| Local ou zone homogène | 1er étage-Salle de restauration 2-Revêtement dur (plaque) | <input type="checkbox"/> | Recommandation AC2 Action corrective de 2 ^{ème} niveau |
| Matériau ou produit | Paroi verticale intérieure / Mur / Revêtement dur (plaque) Partie basse des murs | | |

GRILLE D'EVALUATION DE L'ETAT DE CONSERVATION DES MATERIAUX ET PRODUITS DE LA LISTE B

| Etat de conservation du matériau et produit | | Risque de dégradation | | |
|---|--|--|---|------------------------|
| Protection physique | Etat de dégradation | Etendue de la dégradation | Risque de dégradation lié à l'environnement du matériau | Type de recommandation |
| Protection physique étanche <input type="checkbox"/> | | | | EP |
| | Matériau non dégradé <input type="checkbox"/> | | Risque de dégradation faible ou à terme <input type="checkbox"/> | EP |
| | | | Risque de dégradation rapide <input type="checkbox"/> | AC1 |
| Protection physique non étanche ou absence de protection physique <input checked="" type="checkbox"/> | | | Risque faible d'extension de la dégradation <input checked="" type="checkbox"/> | EP |
| | | Ponctuelle <input checked="" type="checkbox"/> | Risque d'extension à terme de la dégradation <input type="checkbox"/> | AC1 |
| | | | Risque d'extension rapide de la dégradation <input type="checkbox"/> | AC2 |
| | Matériau dégradé <input checked="" type="checkbox"/> | | | |
| | | Généralisée <input type="checkbox"/> | | AC2 |

M.CDAM0160 - 1 - 03/2015



Contrat N° : A315382261
 Rap. N° : A315382261_DTA_HOTEL-DE-L'ARTILLERIE
 Date : 09/12/2015
 Page : 30/49

| | | | |
|-------------------------------|---|---|---|
| N° de dossier | DTA | Obligation réglementaire en fonction du résultat | |
| Date de l'évaluation | 15/09/2015 | <input checked="" type="checkbox"/> | Recommandation EP Contrôle périodique de l'état de conservation des matériaux et/ou produits |
| Bâtiment | HOTEL DE L'ARTILLERIE | <input type="checkbox"/> | Recommandation AC1 Action corrective de 1 ^{er} niveau |
| Local ou zone homogène | 1er étage-Réserve-Joint bande | <input type="checkbox"/> | Recommandation AC2 Action corrective de 2 ^{ème} niveau |
| Matériau ou produit | Conduits, canalisations et équipements intérieurs / Portes coupe-feu / Joint bande Porte coupe feu Type 1 | | |

GRILLE D'EVALUATION DE L'ETAT DE CONSERVATION DES MATERIAUX ET PRODUITS DE LA LISTE B

| Etat de conservation du matériau et produit | | Risque de dégradation | | |
|---|--|--------------------------------------|---|------------------------|
| Protection physique | Etat de dégradation | Etendue de la dégradation | Risque de dégradation lié à l'environnement du matériau | Type de recommandation |
| Protection physique étanche <input type="checkbox"/> | | | | EP |
| | Matériau non dégradé <input checked="" type="checkbox"/> | | Risque de dégradation faible ou à terme <input checked="" type="checkbox"/> | EP |
| | | | Risque de dégradation rapide <input type="checkbox"/> | AC1 |
| Protection physique non étanche ou absence de protection physique <input checked="" type="checkbox"/> | | | Risque faible d'extension de la dégradation <input type="checkbox"/> | EP |
| | | Ponctuelle <input type="checkbox"/> | Risque d'extension à terme de la dégradation <input type="checkbox"/> | AC1 |
| | | | Risque d'extension rapide de la dégradation <input type="checkbox"/> | AC2 |
| | Matériau dégradé <input type="checkbox"/> | | | |
| | | Généralisée <input type="checkbox"/> | | AC2 |

M.CDAM0160 - 1 - 03/2015



Contrat N° : A315382261
 Rap. N° : A315382261_DTA_HOTEL-DE-L'ARTILLERIE
 Date : 09/12/2015
 Page : 31/49

| | | | |
|-------------------------------|---|---|---|
| N° de dossier | DTA | Obligation réglementaire en fonction du résultat | |
| Date de l'évaluation | 15/09/2015 | <input checked="" type="checkbox"/> | Recommandation EP Contrôle périodique de l'état de conservation des matériaux et/ou produits |
| Bâtiment | HOTEL DE L'ARTILLERIE | <input type="checkbox"/> | Recommandation AC1 Action corrective de 1 ^{er} niveau |
| Local ou zone homogène | 1er étage-Couloir 3-Dalle de sol | <input type="checkbox"/> | Recommandation AC2 Action corrective de 2 ^{ème} niveau |
| Matériau ou produit | Planchers et plafonds / Plancher / Dalle de sol Sol sous sol souple | | |

GRILLE D'EVALUATION DE L'ETAT DE CONSERVATION DES MATERIAUX ET PRODUITS DE LA LISTE B

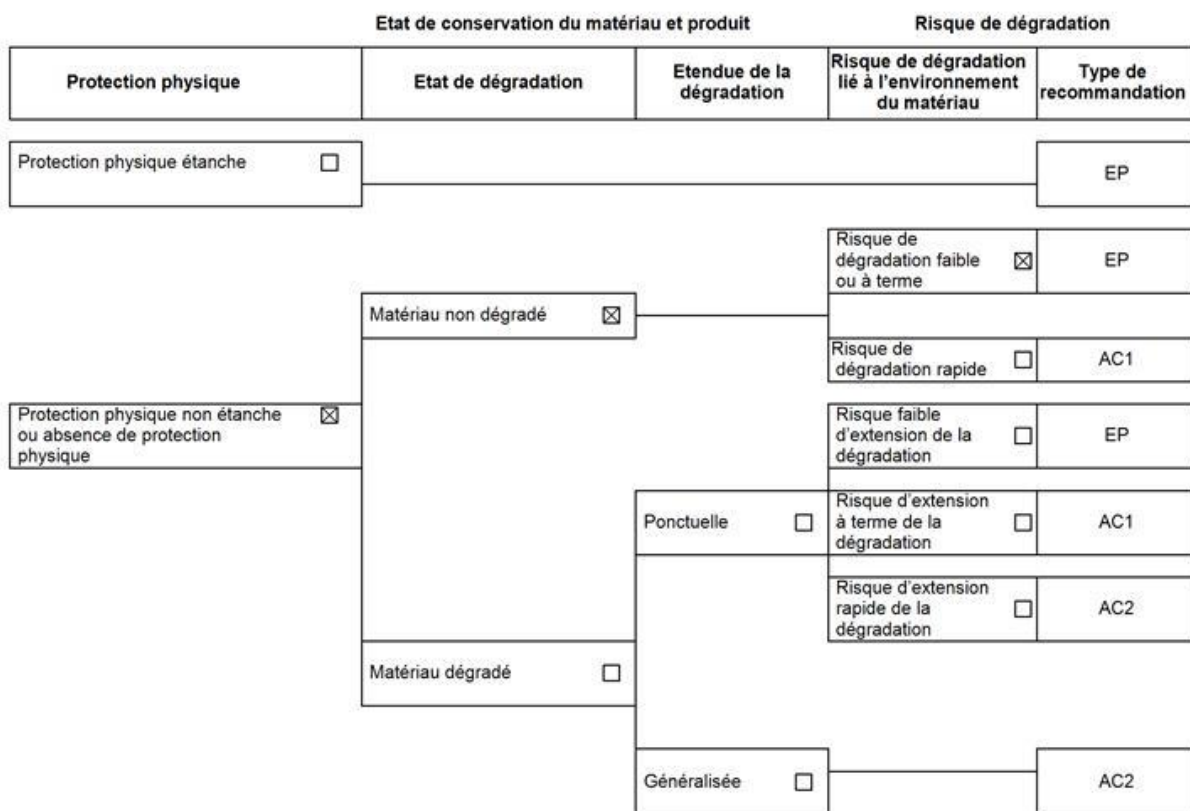

M.CDAM0160 - 1 - 03/2015



Contrat N° : A315382261
 Rap. N° : A315382261_DTA_HOTEL-DE-L'ARTILLERIE
 Date : 09/12/2015
 Page : 32/49

| | | | |
|-------------------------------|---|---|---|
| N° de dossier | DTA | Obligation réglementaire en fonction du résultat | |
| Date de l'évaluation | 15/09/2015 | <input checked="" type="checkbox"/> | Recommandation EP Contrôle périodique de l'état de conservation des matériaux et/ou produits |
| Bâtiment | HOTEL DE L'ARTILLERIE | <input type="checkbox"/> | Recommandation AC1 Action corrective de 1 ^{er} niveau |
| Local ou zone homogène | 1er étage-Couloir 2-Dalle de sol | <input type="checkbox"/> | Recommandation AC2 Action corrective de 2 ^{ème} niveau |
| Matériau ou produit | Planchers et plafonds / Plancher / Dalle de sol Sol sous sol souple | | |

GRILLE D'EVALUATION DE L'ETAT DE CONSERVATION DES MATERIAUX ET PRODUITS DE LA LISTE B

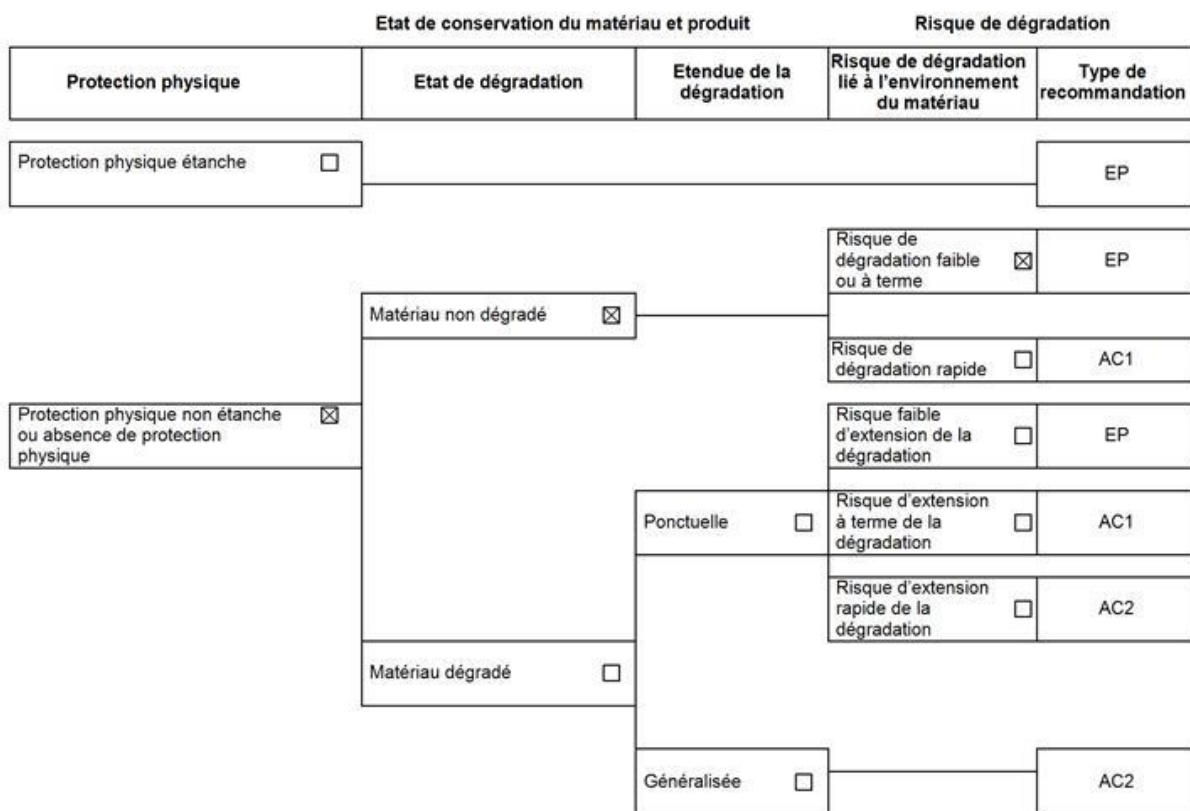

M.CDAM0160 - 1 - 03/2015



Contrat N° : A315382261
 Rap. N° : A315382261_DTA_HOTEL-DE-L'ARTILLERIE
 Date : 09/12/2015
 Page : 33/49

| | | | |
|-------------------------------|---|---|---|
| N° de dossier | DTA | Obligation réglementaire en fonction du résultat | |
| Date de l'évaluation | 15/09/2015 | <input checked="" type="checkbox"/> | Recommandation EP Contrôle périodique de l'état de conservation des matériaux et/ou produits |
| Bâtiment | HOTEL DE L'ARTILLERIE | <input type="checkbox"/> | Recommandation AC1 Action corrective de 1 ^{er} niveau |
| Local ou zone homogène | 2ème étage-Grenier 2-Conduit | <input type="checkbox"/> | Recommandation AC2 Action corrective de 2 ^{ème} niveau |
| Matériau ou produit | Conduits, canalisations et équipements intérieurs / Conduit de fluides / Conduit Milieu de la pièce cf plan de repérage | | |

GRILLE D'EVALUATION DE L'ETAT DE CONSERVATION DES MATERIAUX ET PRODUITS DE LA LISTE B

| Etat de conservation du matériau et produit | | Risque de dégradation | | |
|---|--|--------------------------------------|---|------------------------|
| Protection physique | Etat de dégradation | Etendue de la dégradation | Risque de dégradation lié à l'environnement du matériau | Type de recommandation |
| Protection physique étanche <input type="checkbox"/> | | | | EP |
| | Matériau non dégradé <input checked="" type="checkbox"/> | | Risque de dégradation faible ou à terme <input checked="" type="checkbox"/> | EP |
| | | | Risque de dégradation rapide <input type="checkbox"/> | AC1 |
| Protection physique non étanche ou absence de protection physique <input checked="" type="checkbox"/> | | | Risque faible d'extension de la dégradation <input type="checkbox"/> | EP |
| | | Ponctuelle <input type="checkbox"/> | Risque d'extension à terme de la dégradation <input type="checkbox"/> | AC1 |
| | | | Risque d'extension rapide de la dégradation <input type="checkbox"/> | AC2 |
| | Matériau dégradé <input type="checkbox"/> | | | |
| | | Généralisée <input type="checkbox"/> | | AC2 |

M.CDAM0160 - 1 - 03/2015



Contrat N° : A315382261
 Rap. N° : A315382261_DTA_HOTEL-DE-L'ARTILLERIE
 Date : 09/12/2015
 Page : 34/49

| | | | |
|-------------------------------|---|---|---|
| N° de dossier | DTA | Obligation réglementaire en fonction du résultat | |
| Date de l'évaluation | 15/09/2015 | <input checked="" type="checkbox"/> | Recommandation EP Contrôle périodique de l'état de conservation des matériaux et/ou produits |
| Bâtiment | HOTEL DE L'ARTILLERIE | <input type="checkbox"/> | Recommandation AC1 Action corrective de 1 ^{er} niveau |
| Local ou zone homogène | 2ème étage-Placard 5-Revêtement dur (plaque) | <input type="checkbox"/> | Recommandation AC2 Action corrective de 2 ^{ème} niveau |
| Matériau ou produit | Paroi verticale intérieure / Cloison en dur / Revêtement dur (plaque) Fond du placard 3 plaques | | |

GRILLE D'EVALUATION DE L'ETAT DE CONSERVATION DES MATERIAUX ET PRODUITS DE LA LISTE B

| Etat de conservation du matériau et produit | | Risque de dégradation | | |
|---|--|--|---|------------------------|
| Protection physique | Etat de dégradation | Etendue de la dégradation | Risque de dégradation lié à l'environnement du matériau | Type de recommandation |
| Protection physique étanche <input type="checkbox"/> | | | | EP |
| | Matériau non dégradé <input type="checkbox"/> | | Risque de dégradation faible ou à terme <input type="checkbox"/> | EP |
| | | | Risque de dégradation rapide <input type="checkbox"/> | AC1 |
| Protection physique non étanche ou absence de protection physique <input checked="" type="checkbox"/> | | | Risque faible d'extension de la dégradation <input checked="" type="checkbox"/> | EP |
| | | Ponctuelle <input checked="" type="checkbox"/> | Risque d'extension à terme de la dégradation <input type="checkbox"/> | AC1 |
| | | | Risque d'extension rapide de la dégradation <input type="checkbox"/> | AC2 |
| | Matériau dégradé <input checked="" type="checkbox"/> | | | |
| | | Généralisée <input type="checkbox"/> | | AC2 |

M.CDAM0160 - 1 - 03/2015



Contrat N° : A315382261
Rap. N° : A315382261_DTA_HOTEL-DE-L'ARTILLERIE
Date : 09/12/2015
Page : 35/49

7. BULLETIN D'ANALYSE DES MATERIAUX

M.CDAM0160 - 1 - 03/2015



Contrat N° : A315382261
Rap. N° : A315382261_DTA_HOTEL-DE-L'ARTILLERIE
Date : 09/12/2015
Page : 36/49



Parc Edonia - Bât. R - Rue de la Terre Adèle - CS n° 66862
35768 SAINT-GREGOIRE CEDEX
Tél : 02.99.35.41.41
Fax : 02.99.35.41.42
www.itga.fr



Accréditation n° 1-5967
Liste des sites et portée
disponibles sur www.cofrac.fr

L'accréditation du COFRAC atteste de la compétence des laboratoires pour les seuls essais couverts par l'accréditation.

RAPPORT D'ESSAI N° IT071509-42194 EN DATE DU 29/09/2015
RECHERCHE ET IDENTIFICATION D'AMIANTE SUR UN PRELEVEMENT DE MATERIAU

Ce rapport d'essai comporte 1 page, il ne concerne que les échantillons soumis à l'analyse.

Client :
APAVE NORD-OUEST SAS
M. YOANN SERARD
Avenue de la Croix Verte
BP 15325
35653 LE RHEU CEDEX

Prélèvement :
Reçu au laboratoire le : 23/09/2015
Analysé à : ITGA Saint-Grégoire R.

| Réf. Client : | | Réf. ITGA : | |
|----------------|-------------------------------|------------------|--|
| Commande | 15389961 | Commande | IT0715-89717 |
| Echantillon | E01 - Calorifuge - Chaufferie | Echantillon | IT071509-42194 |
| Dossier client | | Description ITGA | Calorifugeage multicolore fibreux homogène avec toile fibreuse blanche plâtrée |

Préparation :

Effectuée de façon à être représentative de l'échantillon
- pour une analyse au Microscope Electronique à Transmission Analytique (META) : broyage mécanique, récupération des poussières sur grille de microscope électronique

Technique Analytique :

- Microscopie Electronique à Transmission Analytique (parties pertinentes de la norme NF X 43-050)

Résultat :

| Fraction Analysée | Technique analytique et date d'analyse | Résultat | Type d'amiante | Nb de Prépas |
|--|--|---------------------|----------------|--------------|
| Calorifugeage multicolore fibreux homogène avec toile fibreuse blanche plâtrée | META le 29/09/2015 | Amiante non détecté | --- | 2 |

Validé par : Florent LE MASSON - Analyste

La reproduction de ce rapport d'essai n'est autorisée que sous sa forme intégrale ; ce rapport ne doit pas être reproduit partiellement sans l'approbation du laboratoire.
Sauf demande particulière et écrite du client, les échantillons sont conservés pendant 6 mois et les rapports pendant 2 ans.

En filon avec : DTR024

DTA.164 rev 09

M.CDAM0160 - 1 - 03/2015



Contrat N° : A315382261
Rap. N° : A315382261_DTA_HOTEL-DE-L'ARTILLERIE
Date : 09/12/2015
Page : 37/49



Parc Edonia - Bât. R - Rue de la Terre Adèle - CS n° 66862
35768 SAINT-GREGOIRE CEDEX
Tél : 02.99.35.41.41
Fax : 02.99.35.41.42
www.itga.fr



Accréditation n° 1-5967
Liste des sites et portée
disponibles sur www.cofrac.fr

L'accréditation du COFRAC atteste de la compétence des laboratoires pour les seuls essais couverts par l'accréditation.

RAPPORT D'ESSAI N° IT071509-42195 EN DATE DU 29/09/2015
RECHERCHE ET IDENTIFICATION D'AMIANTE SUR UN PRELEVEMENT DE MATERIAU

Ce rapport d'essai comporte 1 page, il ne concerne que les échantillons soumis à l'analyse.

Client :
APAVE NORD-OUEST SAS
M. YOANN SERARD
Avenue de la Croix Verte
BP 15325
35653 LE RHEU CEDEX

Prélèvement :
Reçu au laboratoire le : 23/09/2015
Analysé à : ITGA Saint-Grégoire R.

| Réf. Client : | | Réf. ITGA : | |
|----------------|-----------------------------------|------------------|--|
| Commande | 15389961 | Commande | IT0715-89717 |
| Echantillon | E02 - Dalle faux-plafond - Labo 1 | Echantillon | IT071509-42195 |
| Dossier client | | Description ITGA | Faux plafond blanchâtre fibreux compact avec paillettes brillantes et peinture blanche |

Préparation :

Effectuée de façon à être représentative de l'échantillon
- pour une analyse au Microscope Electronique à Transmission Analytique (META) : broyage mécanique, récupération des poussières sur grille de microscope électronique

Technique Analytique :

- Microscopie Electronique à Transmission Analytique (parties pertinentes de la norme NF X 43-050)

Résultat :

| Fraction Analysée | Technique analytique et date d'analyse | Résultat | Type d'amiante | Nb de Prépas |
|--|--|---------------------|----------------|--------------|
| Faux plafond blanchâtre fibreux compact avec paillettes brillantes et peinture blanche | META le 29/09/2015 | Amiante non détecté | --- | 4 |

Validé par : Florent LE MASSON - Analyste

La reproduction de ce rapport d'essai n'est autorisée que sous sa forme intégrale ; ce rapport ne doit pas être reproduit partiellement sans l'approbation du laboratoire.
Sauf demande particulière et écrite du client, les échantillons sont conservés pendant 6 mois et les rapports pendant 2 ans.

En filon avec : DTR026

DTA.164 rev 09



Contrat N° : A315382261
Rap. N° : A315382261_DTA_HOTEL-DE-L'ARTILLERIE
Date : 09/12/2015
Page : 38/49



Parc Edonia - Bât. R - Rue de la Terre Adèle - CS n° 66862
35768 SAINT-GREGOIRE CEDEX
Tél : 02.99.35.41.41
Fax : 02.99.35.41.42
www.itga.fr



Accréditation n° 1-5967

Liste des sites et portée disponibles sur www.cofrac.fr

L'accréditation du COFRAC atteste de la compétence des laboratoires pour les seuls essais couverts par l'accréditation.

RAPPORT D'ESSAI N° IT071509-42196 EN DATE DU 29/09/2015
RECHERCHE ET IDENTIFICATION D'AMIANTE SUR UN PRELEVEMENT DE MATERIAU

Ce rapport d'essai comporte 1 page, il ne concerne que les échantillons soumis à l'analyse.

Client :
APAVE NORD-OUEST SAS
M. YOANN SERARD
Avenue de la Croix Verte
BP 15325
35653 LE RHEU CEDEX

Prélèvement :
Reçu au laboratoire le : 23/09/2015
Analysé à : ITGA Saint-Grégoire R.

| Réf. Client : | | Réf. ITGA : | |
|----------------|--------------------------------------|------------------|---|
| Commande | 15389961 | Commande | IT0715-89717 |
| Echantillon | E03 - Joint porte coupe-feu - Labo 1 | Echantillon | IT071509-42196 |
| Dossier client | | Description ITGA | Joint blanc fibreux avec peinture et poussières |

Préparation :

Effectuée de façon à être représentative de l'échantillon
- pour une analyse au Microscopie Optique à Lumière Polarisée (MOLP) : pas de traitement thermique ou mécanique

Technique Analytique :

- Microscopie Optique à Lumière Polarisée (méthode guide HSG 248 - appendice 2)

Résultat :

| Fraction Analyisée | Technique analytique et date d'analyse | Résultat | Type d'amiante | Nb de Prépas |
|---|--|------------------------------|----------------|--------------|
| Joint blanc fibreux avec peinture et poussières | MOLP le 26/09/2015 | Présence de fibres d'amiante | Chrysotile | 2 |

Validé par : Florent LE MASSON - Analyste

La reproduction de ce rapport d'essai n'est autorisée que sous sa forme intégrale ; ce rapport ne doit pas être reproduit partiellement sans l'approbation du laboratoire.
Sauf demande particulière et écrite du client, les échantillons sont conservés pendant 6 mois et les rapports pendant 2 ans.

En filon avec : DTR026

DTA.164 rev 09



Contrat N° : A315382261
Rap. N° : A315382261_DTA_HOTEL-DE-L'ARTILLERIE
Date : 09/12/2015
Page : 39/49



Parc Edonia - Bât. R - Rue de la Terre Adèle - CS n° 66862
35768 SAINT-GREGOIRE CEDEX
Tél : 02.99.35.41.41
Fax : 02.99.35.41.42
www.itga.fr



Accréditation n° 1-5967

Liste des sites et portée disponibles sur www.cofrac.fr

L'accréditation du COFRAC atteste de la compétence des laboratoires pour les seuls essais couverts par l'accréditation.

RAPPORT D'ESSAI N° IT071509-42197 EN DATE DU 29/09/2015
RECHERCHE ET IDENTIFICATION D'AMIANTE SUR UN PRELEVEMENT DE MATERIAU

Ce rapport d'essai comporte 1 page, il ne concerne que les échantillons soumis à l'analyse.

Client :
APAVE NORD-OUEST SAS
M. YOANN SERARD
Avenue de la Croix Verte
BP 15325
35653 LE RHEU CEDEX

Prélèvement :
Reçu au laboratoire le : 23/09/2015
Analysé à : ITGA Saint-Grégoire R.

| Réf. Client : | | Réf. ITGA : | |
|----------------|--|------------------|---|
| Commande | 15389961 | Commande | IT0715-89717 |
| Echantillon | E04 - Joint porte coupe-feu - Porte coupe feu 2 | Echantillon | IT071509-42197 |
| Dossier client | | Description ITGA | Joint blanc fibreux enduit cassant avec traces marron |

Préparation :

Effectuée de façon à être représentative de l'échantillon
- pour une analyse au Microscope Electronique à Transmission Analytique (META) : broyage mécanique, récupération des poussières sur grille de microscope électronique

Technique Analytique :

- Microscopie Electronique à Transmission Analytique (parties pertinentes de la norme NF X 43-050)

Résultat :

| Fraction Analysée | Technique analytique et date d'analyse | Résultat | Type d'amiante | Nb de Prépas |
|---|--|---------------------|----------------|--------------|
| Joint blanc fibreux enduit cassant avec traces marron | META le 29/09/2015 | Amiante non détecté | --- | 2 |

Validé par : Florent LE MASSON - Analyste

La reproduction de ce rapport d'essai n'est autorisée que sous sa forme intégrale ; ce rapport ne doit pas être reproduit partiellement sans l'approbation du laboratoire.
Sauf demande particulière et écrite du client, les échantillons sont conservés pendant 6 mois et les rapports pendant 2 ans.

En filon avec : DTR024

DTA.164 rev 09



Contrat N° : A315382261
 Rap. N° : A315382261_DTA_HOTEL-DE-L'ARTILLERIE
 Date : 09/12/2015
 Page : 40/49



Parc Edonia - Bât. R - Rue de la Terre Adèle - CS n° 66862
 35768 SAINT-GREGOIRE CEDEX
 Tél : 02.99.35.41.41
 Fax : 02.99.35.41.42
 www.itga.fr



Accréditation n° 1-5967

Liste des sites et portée disponibles sur www.cofrac.fr

L'accréditation du COFRAC atteste de la compétence des laboratoires pour les seuls essais couverts par l'accréditation.

RAPPORT D'ESSAI N° IT071509-42198 EN DATE DU 29/09/2015 RECHERCHE ET IDENTIFICATION D'AMIANTE SUR UN PRELEVEMENT DE MATERIAU

Ce rapport d'essai comporte 1 page, il ne concerne que les échantillons soumis à l'analyse.

Cliant :
 APAVE NORD-OUEST SAS
 M. YOANN SERARD
 Avenue de la Croix Verte
 BP 15325
 35653 LE RHEU CEDEX

Prélèvement :
 Reçu au laboratoire le : 23/09/2015
 Analysé à : ITGA Saint-Grégoire R.

| Réf. Client : | | Réf. ITGA : | |
|----------------|------------------------------------|------------------|---|
| Commande | 15389961 | Commande | IT0715-89717 |
| Echantillon | E05 - Dalle de sol - Sol couloir 2 | Echantillon | IT071509-42198 |
| Dossier client | | Description ITGA | Dalle dure beige cassante compacte avec colle plastique jaune et traces de matériau blanc |

Préparation :

Effectuée de façon à être représentative de l'échantillon
 - pour une analyse au Microscope Electronique à Transmission Analytique (META) : broyage mécanique, récupération des poussières sur grille de microscope électronique

Technique Analytique :

- Microscopie Electronique à Transmission Analytique (parties pertinentes de la norme NF X 43-050)

Résultat :

| Fraction Analysée | Technique analytique et date d'analyse | Résultat | Type d'amiante | Nb de Prépas |
|---|--|-------------------------------|----------------|--------------|
| Dalle dure beige cassante compacte avec colle plastique jaune et traces de matériau blanc | META le 28/09/2015 | Présence de fibres d'amiante. | Chrysotile | 1 |

Validé par : Florent LE MASSON - Analyste



La reproduction de ce rapport d'essai n'est autorisée que sous sa forme intégrale ; ce rapport ne doit pas être reproduit partiellement sans l'approbation du laboratoire.
 Sauf demande particulière et écrite du client, les échantillons sont conservés pendant 6 mois et les rapports pendant 2 ans.

En filon avec : DTR024

DTA.164 rev 09



Contrat N° : A315382261
Rap. N° : A315382261_DTA_HOTEL-DE-L'ARTILLERIE
Date : 09/12/2015
Page : 41/49



Parc Edonia - Bât. R - Rue de la Terre Adèle - CS n° 66862
35768 SAINT-GREGOIRE CEDEX
Tél : 02.99.35.41.41
Fax : 02.99.35.41.42
www.itga.fr



Accréditation n° 1-5967
Liste des sites et portée
disponibles sur www.cofrac.fr

L'accréditation du COFRAC atteste de la compétence des laboratoires pour les seuls essais couverts par l'accréditation.

RAPPORT D'ESSAI N° IT071509-42199 EN DATE DU 29/09/2015
RECHERCHE ET IDENTIFICATION D'AMIANTE SUR UN PRELEVEMENT DE MATERIAU

Ce rapport d'essai comporte 1 page, il ne concerne que les échantillons soumis à l'analyse.

Client :
APAVE NORD-OUEST SAS
M. YOANN SERARD
Avenue de la Croix Verte
BP 15325
35653 LE RHEU CEDEX

Prélèvement :
Reçu au laboratoire le : 23/09/2015
Analysé à : ITGA Saint-Grégoire R.

| Réf. Client : | | Réf. ITGA : | |
|----------------|---|------------------|---|
| Commande | 15389961 | Commande | IT0715-89717 |
| Echantillon | E06 - Plaque porte basse - Salle restauration 2 | Echantillon | IT071509-42199 |
| Dossier client | | Description ITGA | Matériau gris compact avec fibres visibles et peintures |

Préparation :

Effectuée de façon à être représentative de l'échantillon
- pour une analyse au Microscopie Optique à Lumière Polarisée (MOLP) : pas de traitement thermique ou mécanique

Technique Analytique :

- Microscopie Optique à Lumière Polarisée (méthode guide HSG 248 - appendice 2)

Résultat :

| Fraction Analyisée | Technique analytique et date d'analyse | Résultat | Type d'amiante | Nb de Prépas |
|---|--|------------------------------|----------------|--------------|
| Matériau gris compact avec fibres visibles et peintures | MOLP le 26/09/2015 | Présence de fibres d'amiante | Chrysotile | 2 |

Validé par : Florent LE MASSON - Analyste

La reproduction de ce rapport d'essai n'est autorisée que sous sa forme intégrale ; ce rapport ne doit pas être reproduit partiellement sans l'approbation du laboratoire.
Sauf demande particulière et écrite du client, les échantillons sont conservés pendant 6 mois et les rapports pendant 2 ans.

En filon avec : DTR026

DTA.164 rev 09



Contrat N° : A315382261
Rap. N° : A315382261_DTA_HOTEL-DE-L'ARTILLERIE
Date : 09/12/2015
Page : 42/49



Parc Edonia - Bât. R - Rue de la Terre Adèle - CS n° 66862
35768 SAINT-GREGOIRE CEDEX
Tél : 02.99.35.41.41
Fax : 02.99.35.41.42
www.itga.fr



Accréditation n° 1-5967

Liste des sites et portée disponibles sur www.cofrac.fr

L'accréditation du COFRAC atteste de la compétence des laboratoires pour les seuls essais couverts par l'accréditation.

RAPPORT D'ESSAI N° IT071509-42200 EN DATE DU 29/09/2015
RECHERCHE ET IDENTIFICATION D'AMIANTE SUR UN PRELEVEMENT DE MATERIAU

Ce rapport d'essai comporte 1 page, il ne concerne que les échantillons soumis à l'analyse.

Client :
APAVE NORD-OUEST SAS
M. YOANN SERARD
Avenue de la Croix Verte
BP 15325
35653 LE RHEU CEDEX

Prélèvement :
Reçu au laboratoire le : 23/09/2015
Analysé à : ITGA Saint-Grégoire R.

| Réf. Client : | | Réf. ITGA : | |
|----------------|--|------------------|-------------------------------|
| Commande | 15389961 | Commande | IT0715-89717 |
| Echantillon | E07 - Plaque alège fenêtre - Salle restauration 1 | Echantillon | IT071509-42200 |
| Dossier client | | Description ITGA | Bois aggloméré avec peintures |

Préparation :

Effectuée de façon à être représentative de l'échantillon
- pour une analyse au Microscope Electronique à Transmission Analytique (META) : broyage mécanique, récupération des poussières sur grille de microscope électronique

Technique Analytique :

- Microscope Electronique à Transmission Analytique (parties pertinentes de la norme NF X 43-050)

Résultat :

| Fraction Analysée | Technique analytique et date d'analyse | Résultat | Type d'amiante | Nb de Prépas |
|-------------------------------|--|---------------------|----------------|--------------|
| Bois aggloméré avec peintures | META le 28/09/2015 | Amiante non détecté | --- | 1 |

Validé par : Florent LE MASSON - Analyste

La reproduction de ce rapport d'essai n'est autorisée que sous sa forme intégrale ; ce rapport ne doit pas être reproduit partiellement sans l'approbation du laboratoire.
Sauf demande particulière et écrite du client, les échantillons sont conservés pendant 6 mois et les rapports pendant 2 ans.

En filion avec : DTR026

DTA.164 rev 09



Contrat N° : A315382261
Rap. N° : A315382261_DTA_HOTEL-DE-L'ARTILLERIE
Date : 09/12/2015
Page : 43/49



Parc Edonia - Bât. R - Rue de la Terre Adèle - CS n° 66862
35768 SAINT-GREGOIRE CEDEX
Tél : 02.99.35.41.41
Fax : 02.99.35.41.42
www.itga.fr



Accréditation n° 1-5967

Liste des sites et portée disponibles sur www.cofrac.fr

L'accréditation du COFRAC atteste de la compétence des laboratoires pour les seuls essais couverts par l'accréditation.

RAPPORT D'ESSAI N° IT071509-42201 EN DATE DU 29/09/2015
RECHERCHE ET IDENTIFICATION D'AMIANTE SUR UN PRELEVEMENT DE MATERIAU

Ce rapport d'essai comporte 1 page, il ne concerne que les échantillons soumis à l'analyse.

Client :
APAVE NORD-OUEST SAS
M. YOANN SERARD
Avenue de la Croix Verte
BP 15325
35653 LE RHEU CEDEX

Prélèvement :
Reçu au laboratoire le : 23/09/2015
Analysé à : ITGA Saint-Grégoire R.

| Réf. Client : | | Réf. ITGA : | |
|----------------|----------------------------|------------------|--|
| Commande | 15389961 | Commande | IT0715-89717 |
| Echantillon | E08 - Calorifuge - Grenier | Echantillon | IT071509-42201 |
| Dossier client | | Description ITGA | Calorifugeage multicolore fibreux homogène |

Préparation :

Effectuée de façon à être représentative de l'échantillon
- pour une analyse au Microscope Optique à Lumière Polarisée (MOLP) : pas de traitement thermique ou mécanique

Technique Analytique :

- Microscope Optique à Lumière Polarisée (méthode guide HSG 248 - appendice 2)

Résultat :

| Fraction Analyisée | Technique analytique et date d'analyse | Résultat | Type d'amiante | Nb de Prépas |
|--|--|---------------------|----------------|--------------|
| Calorifugeage multicolore fibreux homogène | MOLP le 26/09/2015 | Amiante non détecté | --- | 2 |

Validé par : Florent LE MASSON - Analyste

La reproduction de ce rapport d'essai n'est autorisée que sous sa forme intégrale ; ce rapport ne doit pas être reproduit partiellement sans l'approbation du laboratoire.
Sauf demande particulière et écrite du client, les échantillons sont conservés pendant 6 mois et les rapports pendant 2 ans.

En filon avec : DTR026

DTA.164 rev 09

M.CDAM0160 - 1 - 03/2015



Contrat N° : A315382261
Rap. N° : A315382261_DTA_HOTEL-DE-L'ARTILLERIE
Date : 09/12/2015
Page : 44/49



Parc Edonia - Bât. R - Rue de la Terre Adèle - CS n° 66862
35768 SAINT-GREGOIRE CEDEX
Tél : 02.99.35.41.41
Fax : 02.99.35.41.42
www.itga.fr



Accréditation n° 1-5967
Liste des sites et portée
disponibles sur www.cofrac.fr

L'accréditation du COFRAC atteste de la compétence des laboratoires pour les seuls essais couverts par l'accréditation.

RAPPORT D'ESSAI N° IT071509-42202 EN DATE DU 29/09/2015
RECHERCHE ET IDENTIFICATION D'AMIANTE SUR UN PRELEVEMENT DE MATERIAU

Ce rapport d'essai comporte 1 page, il ne concerne que les échantillons soumis à l'analyse.

Client :
APAVE NORD-OUEST SAS
M. YOANN SERARD
Avenue de la Croix Verte
BP 15325
35653 LE RHEU CEDEX

Prélèvement :
Reçu au laboratoire le : 23/09/2015
Analyse à : ITGA Saint-Grégoire R.

| Réf. Client : | | Réf. ITGA : | |
|----------------|----------------------------------|------------------|--------------------------------------|
| Commande | 15389961 | Commande | IT0715-89717 |
| Echantillon | E09 - Calorifuge - SDB Chambre 9 | Echantillon | IT071509-42202 |
| Dossier client | | Description ITGA | Calorifugeage beige fibreux homogène |

Préparation :

Effectuée de façon à être représentative de l'échantillon
- pour une analyse au Microscope Optique à Lumière Polarisée (MOLP) : pas de traitement thermique ou mécanique

Technique Analytique :

- Microscopie Optique à Lumière Polarisée (méthode guide HSG 248 - appendice 2)

Résultat :

| Fraction Analyisée | Technique analytique et date d'analyse | Résultat | Type d'amiante | Nb de Prépas |
|--------------------------------------|--|---|----------------|--------------|
| Calorifugeage beige fibreux homogène | MOLP le 26/09/2015 | Amiante non détecté Analyse confirmée au M.E.T | --- | 2 |

Validé par : Florent LE MASSON - Analyste

La reproduction de ce rapport d'essai n'est autorisée que sous sa forme intégrale ; ce rapport ne doit pas être reproduit partiellement sans l'approbation du laboratoire.
Sauf demande particulière et écrite du client, les échantillons sont conservés pendant 6 mois et les rapports pendant 2 ans.

En filon avec : DTR026

DTA.164 rev 09

M.CDAM0160 - 1 - 03/2015



Contrat N° : A315382261
Rap. N° : A315382261_DTA_HOTEL-DE-L'ARTILLERIE
Date : 09/12/2015
Page : 45/49



Parc Edonia - Bât. R - Rue de la Terre Adèle - CS n° 66862
35768 SAINT-GREGOIRE CEDEX
Tél : 02.99.35.41.41
Fax : 02.99.35.41.42
www.itga.fr



Accréditation n° 1-5967
Liste des sites et portée
disponibles sur www.cofrac.fr

L'accréditation du COFRAC atteste de la compétence des laboratoires pour les seuls essais couverts par l'accréditation.

RAPPORT D'ESSAI N° IT071509-42203 EN DATE DU 29/09/2015
RECHERCHE ET IDENTIFICATION D'AMIANTE SUR UN PRELEVEMENT DE MATERIAU

Ce rapport d'essai comporte 1 page, il ne concerne que les échantillons soumis à l'analyse.

Client :
APAVE NORD-OUEST SAS
M. YOANN SERARD
Avenue de la Croix Verte
BP 15325
35653 LE RHEU CEDEX

Prélèvement :
Reçu au laboratoire le : 23/09/2015
Analysé à : ITGA Saint-Grégoire R.

| Réf. Client : | | Réf. ITGA : | |
|----------------|--|------------------|--|
| Commande | 15389961 | Commande | IT0715-89717 |
| Echantillon | E10 - Dalle faux-plafond - Sanitaire 8 | Echantillon | IT071509-42203 |
| Dossier client | | Description ITGA | Faux plafond plâtré blanc compact avec fibres visibles |

Préparation :

Effectuée de façon à être représentative de l'échantillon
- pour une analyse au Microscope Optique à Lumière Polarisée (MOLP) : pas de traitement thermique ou mécanique

Technique Analytique :

- Microscope Optique à Lumière Polarisée (méthode guide HSG 248 - appendice 2)

Résultat :

| Fraction Analyisée | Technique analytique et date d'analyse | Résultat | Type d'amiante | Nb de Prépas |
|--|--|------------------------------|--------------------|--------------|
| Faux plafond plâtré blanc compact avec fibres visibles | MOLP le 26/09/2015 | Présence de fibres d'amiante | Chrysotile-Amosite | 2 |

Validé par : Florent LE MASSON - Analyste

La reproduction de ce rapport d'essai n'est autorisée que sous sa forme intégrale ; ce rapport ne doit pas être reproduit partiellement sans l'approbation du laboratoire.
Sauf demande particulière et écrite du client, les échantillons sont conservés pendant 6 mois et les rapports pendant 2 ans.

En filon avec : DTR026

DTA.164 rev 09



Contrat N° : A315382261
Rap. N° : A315382261_DTA_HOTEL-DE-L'ARTILLERIE
Date : 09/12/2015
Page : 46/49

8. CERTIFICAT DE COMPETENCE



Certificat

Diagnostics Techniques Immobiliers

La certification de compétences de personnes physiques est attribuée par GINGER CATED à :

SERARD Yoann sous le numéro 1131

Cette certification concerne les spécialités de diagnostics suivantes :

| | | Intitulé du type de diagnostic technique immobilier | Date d'effet | Date d'expiration | |
|-------------------------------------|-------------|---|--------------|-------------------|---|
| <input checked="" type="checkbox"/> | Amiante | Missions de repérage et de diagnostic de l'état de conservation des matériaux et produits contenant de l'amiante | 31/03/2014 | 30/03/2019 | C |
| <input checked="" type="checkbox"/> | Plomb | Constat de risque d'exposition au plomb (CREP) | 28/02/2014 | 27/02/2019 | C |
| <input type="checkbox"/> | | Mention Plomb: Diagnostic de risque d'inoculation par le plomb des peintures (DRIPP) Corde de sécurité après travaux en présence de plomb (CSTPP) | | | |
| <input checked="" type="checkbox"/> | Termites | Etat relatif à la présence de termites dans le bâtiment en métropole et en outre mer | 28/02/2014 | 27/02/2019 | C |
| <input type="checkbox"/> | | | | | |
| <input checked="" type="checkbox"/> | DPE | Diagnostic de performance énergétique | 13/03/2014 | 12/03/2019 | C |
| <input checked="" type="checkbox"/> | | Mention DPE: Diagnostic de performance énergétique tous types de bâtiments | 13/03/2014 | | |
| <input checked="" type="checkbox"/> | GAZ | Etat des installations intérieures de gaz | 13/03/2014 | 12/03/2019 | C |
| <input checked="" type="checkbox"/> | Electricité | Etat des installations intérieures d'électricité | 28/02/2014 | 27/02/2019 | C |

Legende: C=Certification - R=Recertification - T=Transfert

Le lundi 31 mars 2014

Le Directeur Ginger CATED
Jean-Louis PANETIER



E20 - v12 du 14/10/2013
Ref: 31113153CC2014

GINGER CATED - ZAC La Clief Saint Pierre - 12 avenue Gay Lussac - 78490 ELANCOURT
Téléphone : 01 30 85 24 60 - Email : j.panetier@groupe-cebtp.com - www.cated.fr

page 1 sur 2

M.CDAM0160 - 1 - 03/2015



Contrat N° : A315382261
Rap. N° : A315382261_DTA_HOTEL-DE-L'ARTILLERIE
Date : 09/12/2015
Page : 47/49

9. ATTESTATION D'ASSURANCE

Contrat RC n° 5271124804 1/2

AXA France IARD
DIRECTION ENTREPRISES
Production R.C. – Grands Comptes
Télécopie 01.57 65 07 90



ATTESTATION

Nous, soussignés, AXA FRANCE IARD S.A., Société d'Assurance dont le Siège Social est situé 313, Terrasse de l'Arche – 92727 NANTERRE Cedex, agissant en qualité d'apôtre en coassurance à 60% avec GENERALI, atteste par la présente que l'assuré :

APAVE
191 rue Vaugirard
75015 PARIS

Agissant tant pour son compte que pour celui de **APAVE NORD-OUEST SAS**.

est couvert contre les conséquences pécuniaires de la Responsabilité Civile qu'il pourrait encourir à la suite de dommages causés dans le cadre de l'exercice de sa profession, par le contrat n° 5271124804, souscrit auprès de notre Société, pour les activités et les montants de garanties suivants :

Activités assurées

Prestations techniques (y compris maintenance) et intellectuelles pour la maîtrise des risques humains, techniques et environnementaux, articulées autour des principaux métiers suivants :

- inspection et vérification des installations techniques, équipements et process
- bâtiment et génie civil
- essais, mesures et métrologie
- conseils
- formation
- certification, contrôle, qualification et homologation

y compris vente de produits dans le cadre de ces activités, à destination de tous les secteurs d'activité.

A l'exclusion :

- des missions de Contrôle Technique relevant de la loi Spinetta visées à l'article L 111.3 du Code de la construction et de l'habitation
- des travaux de désamiantage (enlèvement de l'amiante friable et non friable)
- des activités de classification et certification de navires et unités offshore.

M.CDAM0160 - 1 - 03/2015



Contrat N° : A315382261
Rap. N° : A315382261_DTA_HOTEL-DE-L'ARTILLERIE
Date : 09/12/2015
Page : 48/49

Contrat RC n° 5271124804 2/2



TABLEAU DE GARANTIES

Les garanties s'exercent à concurrence des montants suivants :

| Nature des garanties | Limites des garanties |
|---|-------------------------------------|
| Responsabilité Civile Exploitation / Après Livraison / Professionnelle | |
| Limite générale « Tous dommages corporels, matériels et immatériels » confondus <i>Sans pouvoir excéder pour :</i> | 5 000 000 € par année d'assurance |
| a) les dommages immatériels non consécutifs | 5 000 000 € par année d'assurance |
| b) les atteintes à l'environnement accidentelles sur sites des assurés non soumis à Autorisation ou Enregistrement | 2 500 000 € par année d'assurance |
| c) tous dommages corporels, matériels et immatériels aux Usa/Canada <i>sous-limités :</i> | 5 000 000 € par année d'assurance |
| c.1) Dommages immatériels aux USA CANADA | 1 000 000 € par année d'assurance |
| d) tous dommages causés par l'amiante et le plomb * | 2 500 000 € par année d'assurance * |

***Il précisé que cette garantie s'exerce également dans la limite des montants de garanties précités ou indiqués aux conditions particulières, en fonction de la nature des dommages.**

La présente attestation ne peut engager l'Assureur au-delà des limites et conditions du contrat auquel elle se réfère.

La présente attestation est valable pour la période du **01/01/2014 au 31/12/2014** inclus sous réserve du règlement de la prime et des possibilités de suspension ou de résiliation en cours d'année d'assurance pour les cas prévus par le Code des Assurances ou le contrat.

Fait à PARIS le 13/12/2013
Pour servir et valoir ce que de droit.

POUR L'ASSUREUR :

VERLINGUE
COURTIER EN ASSURANCE
Adresse postale :
12, rue de Kerogan
29335 QUIMPER CEDEX
Tél. 0 820 260 260 (numéro vert) Fax 0 820 260 240
contact@verlingue.fr - www.verlingue.fr

M.CDAM0160 - 1 - 03/2015



Contrat N° : A315382261
Rap. N° : A315382261_DTA_HOTEL-DE-L'ARTILLERIE
Date : 09/12/2015
Page : 49/49

ELEMENTS D'INFORMATION

Les maladies liées à l'amiante sont provoquées par l'inhalation des fibres. Toutes les variétés d'amiante sont classées comme substances cancérigènes avérées pour l'homme. L'inhalation de fibres d'amiante est à l'origine de cancers (mésothéliomes, cancers broncho-pulmonaires) et d'autres pathologies non cancéreuses (épanchements pleuraux, plaques pleurales).

L'identification des matériaux et produits contenant de l'amiante est un préalable à l'évaluation et à la prévention des risques liés à l'amiante. Elle doit être complétée par la définition et la mise en œuvre de mesures de gestion adaptées et proportionnées pour limiter l'exposition des occupants présents temporairement ou de façon permanente dans l'immeuble. L'information des occupants présents temporairement ou de façon permanente est un préalable essentiel à la prévention du risque d'exposition à l'amiante.

Il convient donc de veiller au maintien du bon état de conservation des matériaux et produits contenant de l'amiante afin de remédier au plus tôt aux situations d'usure anormale ou de dégradation.

Il conviendra de limiter autant que possible les interventions sur les matériaux et produits contenant de l'amiante qui ont été repérés et de faire appel aux professionnels qualifiés, notamment dans le cas de retrait ou de confinement de ce type de matériau ou produit.

Enfin, les déchets contenant de l'amiante doivent être éliminés dans des conditions strictes. Renseignez-vous auprès de votre mairie ou de votre préfecture. Pour connaître les centres d'élimination près de chez vous, consultez la base de données « déchets » gérée par l'ADEME, directement accessible sur le site internet www.sinoe.org.

M.CDAM0160 - 1 - 03/2015

Commentaire :

ATTESTATION(S)



Contrat RC n° 10800807204 1/2

AXA France IARD
DIRECTION ENTREPRISES
Production R.C. – Grands Comptes
Télécopie 01.57 65 07 90

ATTESTATION

Nous, soussignés, AXA FRANCE IARD S.A., Société d'Assurance dont le Siège Social est situé 313 Terrasses de l'Arche – 92727 NANTERRE Cedex, atteste par la présente que l'assuré :

APAVE
Immeuble Canopy
6 rue du Général Audran
92400 COURBEVOIE

agissant tant pour son compte que pour celui de sa filiale **APAVE DEVELOPPEMENT et de sa filiale ADIAG SA**

est couvert contre les conséquences pécuniaires de la Responsabilité Civile qu'il pourrait encourir à la suite de dommages causés dans le cadre de l'exercice de sa profession, par le contrat n° **10800807204**, souscrit auprès de notre Société, pour les activités et les montants de garanties suivants :

Activités assurées

Prestations techniques (y compris maintenance) et intellectuelles pour la maîtrise des risques humains, techniques et environnementaux, articulée autour des principaux métiers suivants :

- inspection et vérification des installations techniques, équipements et process
- bâtiment et génie civil
- essais, mesures et métrologie
- laboratoires d'analyses (non médicales)
- conseils
- formation
- certification, contrôle, qualification et homologation

y compris fabrication et vente de produits dans le cadre de ces métiers, à destination de tous les secteurs d'activité.

A l'exclusion :

- des missions de Contrôle Technique relevant de la loi Spinetta visées à l'article L 111.3 du Code de la construction et de l'habitation**
- des travaux de désamiantage (enlèvement de l'amiante friable et non friable)**
- des activités de classification et certification de navires et unités offshore.**

AXA France IARD SA

Société anonyme au capital de 214 799 030 Euros
Siège social : 313, Terrasses de l'Arche - 92727 Nanterre Cedex 722 057 460 R.C.S. Nanterre
Entreprise régie par le Code des assurances - TVA intracommunautaire n° FR 14 722 057 460
Opérations d'assurances exonérées de TVA - art. 261-C CGI - sauf pour les garanties portées par AXA Assistance



Contrat RC n° 10800807204 2/2

| Nature des garanties | Limites des garanties |
|---|-------------------------------------|
| Responsabilité Civile Exploitation / Après Livraison / Professionnelle | |
| Limite générale « Tous dommages corporels, matériels et immatériels » confondus <i>Sans pouvoir excéder pour :</i> | 5 000 000 € par année d'assurance |
| a) les dommages immatériels non consécutifs | 5 000 000 € par année d'assurance |
| b) les atteintes à l'environnement accidentelles sur sites des assurés non soumis à Autorisation ou Enregistrement | 2 500 000 € par année d'assurance |
| c) tous dommages corporels, matériels et immatériels aux Usa/Canada <i>sous-limités :</i> | 5 000 000 € par année d'assurance |
| c.1) Dommages immatériels aux USA CANADA | 1 000 000 € par année d'assurance |
| d) tous dommages causés par l'amiante et le plomb * | 2 500 000 € par année d'assurance * |

*Il précisé que cette garantie s'exerce également dans la limite des montants de garanties précités ou indiqués aux conditions particulières, en fonction de la nature des dommages.

La présente attestation ne peut engager l'Assureur au-delà des limites et conditions du contrat auquel elle se réfère.

La présente attestation est valable pour la période du **01/01/2022 au 31/12/2022** inclus sous réserve des possibilités de suspension ou de résiliation en cours d'année d'assurance pour les cas prévus par le Code des Assurances ou le contrat.

Fait à Nanterre le 30/12/2021
Par délégation
POUR L'ASSUREUR :

AXA France IARD SA

Société anonyme au capital de 214 799 030 Euros
Siège social : 313, Terrasses de l'Arche - 92727 Nanterre Cedex 722 057 460 R.C.S. Nanterre
Entreprise régie par le Code des assurances - TVA intracommunautaire n° FR 14 722 057 460
Opérations d'assurances exonérées de TVA - art. 261-C CGI - sauf pour les garanties portées par AXA Assistance

CERTIFICAT DE QUALIFICATION



Certificat N° C3416

Monsieur Antonin GOUBAULT

Certifié dans le cadre du processus de certification PR04 et / ou PR16 consultable sur www.qualixpert.com conformément à l'ordonnance 2005-655 titre III du 8 juin 2005 et au décret 2006-1114 du 05 septembre 2006.

dans le(s) domaine(s) suivant(s) :



| | | |
|--|---|---|
| Amiante avec mention | Certificat valable Du 02/07/2021 au 01/07/2028 | Arrêté modifié du 02 juillet 2018 définissant les critères de certification des opérateurs de diagnostic technique et des organismes de formation et d'accréditation des organismes de certification. |
| Etat relatif à la présence de termites dans le bâtiment mention France Métropolitaine | Certificat valable Du 02/07/2021 au 01/07/2028 | Arrêté modifié du 02 juillet 2018 définissant les critères de certification des opérateurs de diagnostic technique et des organismes de formation et d'accréditation des organismes de certification. |
| Etat des installations intérieures de gaz | Certificat valable Du 02/07/2021 au 01/07/2028 | Arrêté modifié du 02 juillet 2018 définissant les critères de certification des opérateurs de diagnostic technique et des organismes de formation et d'accréditation des organismes de certification. |
| Constat de risque d'exposition au plomb | Certificat valable Du 02/08/2021 au 01/08/2028 | Arrêté modifié du 02 juillet 2018 définissant les critères de certification des opérateurs de diagnostic technique et des organismes de formation et d'accréditation des organismes de certification. |
| Diagnostic de performance énergétique tous types de bâtiments | Certificat valable Du 02/08/2021 au 01/08/2028 | Arrêté modifié du 02 juillet 2018 définissant les critères de certification des opérateurs de diagnostic technique et des organismes de formation et d'accréditation des organismes de certification. |
| Etat des installations intérieures d'électricité | Certificat valable Du 02/08/2021 au 01/08/2028 | Arrêté modifié du 02 juillet 2018 définissant les critères de certification des opérateurs de diagnostic technique et des organismes de formation et d'accréditation des organismes de certification. |

Date d'établissement le lundi 02 août 2021

Marjorie ALBERT
Directrice Administrative

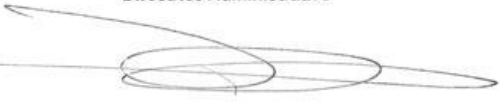

*Une certification peut être suspendue, modifiée ou retirée à tout moment.
Pour une utilisation appropriée de ce certificat, la portée des certifications et leurs validités doivent être vérifiées sur le site internet de LCC QUALIXPERT www.qualixpert.com.*

F09 Certification de compétence version N 010120

LCC 17, rue Borel - 81100 CASTRES
Tél. 05 63 73 06 13 - Fax 05 63 73 32 87 - www.qualixpert.com
sarl au capital de 8000 euros - APE 7120B - RCS Castres SIRET 493 037 832 00018

FIN DU RAPPORT